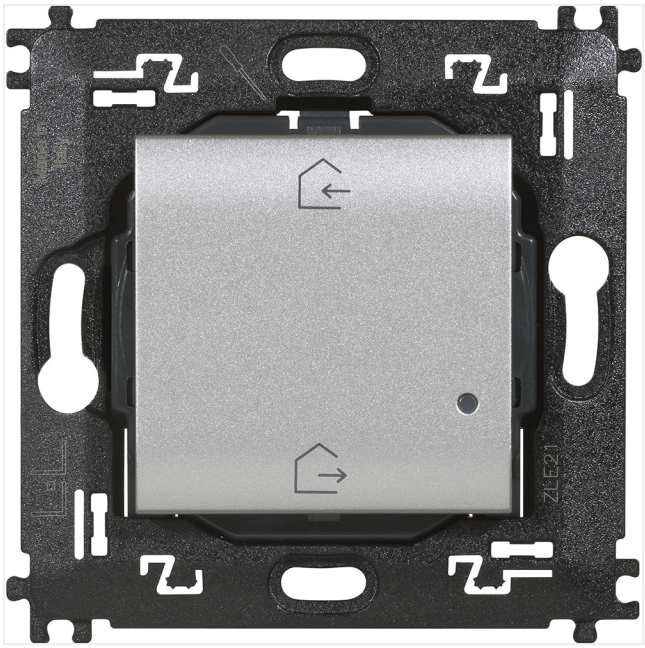

Ref.NT4570CW

PRODUCTOS INALÁMBRICOS

LLwN-COMANDO WL E/S TECH

PVR (Sin IVA) **74,56 €**

Vigencia de la tarifa 16/01/2023

Interruptor principal inalámbrico Entrar/Salir Living Light with Netatmo - Tech

Características del producto

Comando inalámbrico Entrar/Salir Livinglight que permite, a través de la aplicación Home + Control, eligir qué luces, persianas o electrodomésticos se desea controlar a través de los escenarios Entrar y Salir. De color tech.

Características generales

Livinglight with Netatmo - comandos inalámbricos - a completar con placa embellecedora - montaje de superficie mediante adhesivos extraíbles suministrados o con tornillos a una caja universal - suministrado con una pila CR2032 de 3 V para su alimentación

Descarga documentación

- Soluciones Residencial - Catálogo General Legrand Group 90 MB
- Soluciones Protección - Catálogo General Legrand Group 90 MB
- Soluciones Terciario - Catálogo General Legrand Group 90 MB
- Tarifa General Legrand Group - PDF 1,46 MB
- Tarifa General Legrand Group - XLS 1 MB
- Catálogo Livinglight with Netatmo 10 MB
- Fichas Soluciones "with Netatmo" 2 MB
- Catálogo Soluciones Inteligentes Netatmo 4 MB
- Brochure Hogar Conectado 4 MB

Descarga certificados

- Certificado ISO 14001 1 MB
- Certificado ISO 9001 1 MB

- Declaración conformidad CE Bticino 0.20 MB

Descarga documentación técnica

