Lenovo
V55t-15API

Setup Guide

Руководство по установке

Посібник зі встановлення

Kurulum Kılavuzu

מדריך התקנה

For Barcode Position Only

Printed in China
PN: SP40K37312

Initial Setup

Начальная установка I Перше налаштування I İlk Kurulum I התקנה ראשונית

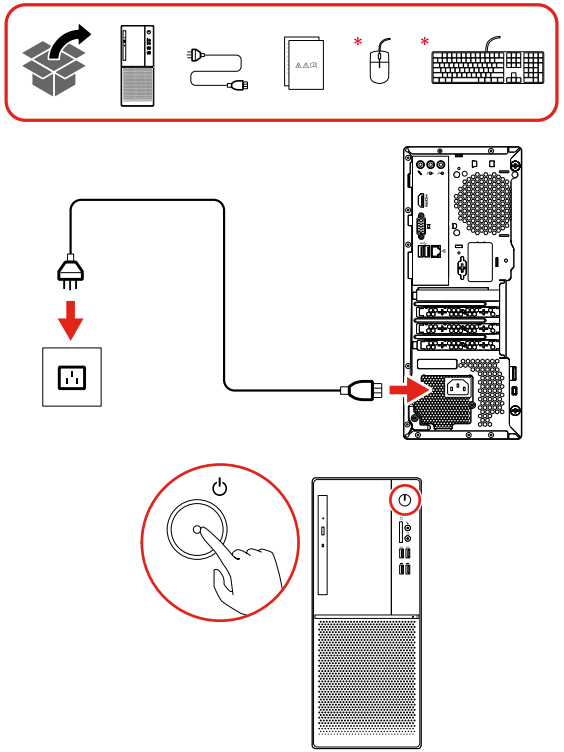

* For selected models I В некоторых моделях I Для вибраних моделей I Seçili modeller için I בדגמים נבחרים

Overview

Обзор I Огляд I Genel bakış I סקירה כללית

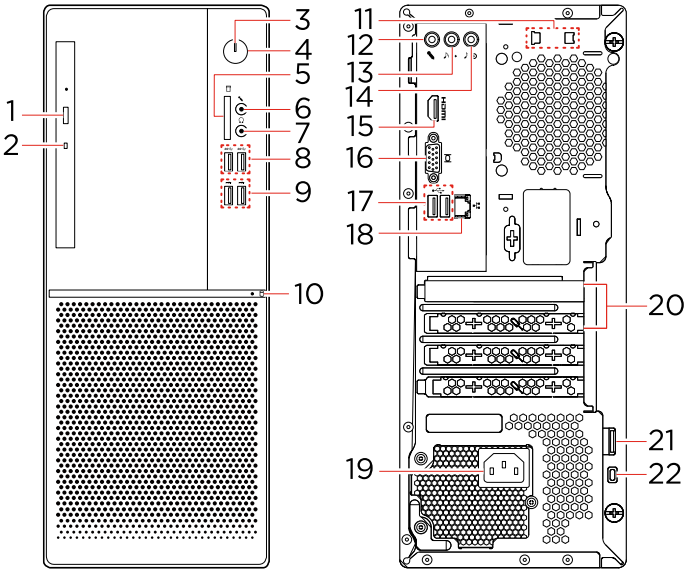

* 1. Optical drive eject button
* 2. Optical drive status indicator
3. Power indicator
4. Power button
* 5. Card reader slot
6. Microphone connector
7. Headphone connector
8. USB 3.1 connectors Gen 1 (2)
9. USB 2.0 connectors (2)
10. Storage drive status indicator
11. Cable lock slots (2)
12. Microphone connector
13. Audio line-out connector
14. Audio line-in connector
15. HDMI™ 1.4 out connector
16. VGA out connector
17. USB 2.0 connectors (2)
18. Ethernet connector
19. Power cord connector
20. PCI-Express card area
21. Padlock loop
22. Security-lock slot

* For selected models

Read the statement on USB transfer rate in the *User Guide*. Refer to the *Safety and Warranty Guide* for accessing the *User Guide*.

* 1. Кнопка извлечения оптического диска
* 2. Индикатор состояния дисковода для оптических дисков
3. Индикатор питания
4. Кнопка питания
* 5. Гнездо устройства считывания карт
6. Разъем микрофона
7. Разъем для наушников
8. Разъемы USB 3.1 Gen 1 (2)
9. Разъемы USB 2.0 (2)
10. Индикатор состояния устройства хранения данных
11. Гнезда замка для троса (2)
12. Разъем микрофона
13. Линейный аудиовыход
14. Линейный аудиовход
15. Выходной разъем HDMI™ 1.4
16. Выходной разъем VGA
17. Разъемы USB 2.0 (2)
18. Разъем Ethernet
19. Разъем шнура питания
20. Область для установки карт PCI-Express
21. Скоба для навесного замка
22. Гнездо с защитным замком

* В некоторых моделях

Прочитайте заявление о скорости передачи через интерфейс USB в *руководстве пользователя*. Сведения о получении доступа к *руководству пользователя* см. в *руководстве по технике безопасности и гарантии*.

* 1. Кнопка відкриття оптичного привода
* 2. Індикатор стану оптичного привода
3. Індикатор живлення
4. Кнопка живлення
* 5. Роз'єм пристрою читання карток
6. Роз'єм для мікрофона
7. Роз'єм для навушників
8. Роз'єми USB 3.1 Gen 1 (2)
9. Роз'єми USB 2.0 (2)
10. Індикатор стану накопичувача
11. Отвори для кабельного замка (2)
12. Роз'єм для мікрофона
13. Вихідний аудіороз'єм
14. Вхідний аудіороз'єм
15. Вихідний роз'єм HDMI™ 1.4
16. Вихідний роз'єм VGA
17. Роз'єми USB 2.0 (2)
18. Роз'єм для мережі Ethernet
19. Гніздо кабелю живлення
20. Зона карт PCI Express
21. Петля для замка
22. Роз'єм для кодового замка

* Для вибраних моделей

Прочитайте зауваження щодо швидкості передавання даних за допомогою USB в *Посібнику користувача*. Відомості про доступ до *Посібника користувача* див. в *Посібнику з техніки безпеки та гарантії*.

* 1. Optik sürücü çıkarma düğmesi
* 2. Optik sürücü durum göstergesi
3. Güç göstergesi
4. Güç düğmesi
* 5. Kart okuyucu yuvası
6. Mikrofon bağlacı
7. Kulaklık bağlacı
8. USB 3.1 bağlaçları Gen 1 (2)
9. USB 2.0 bağlaçları (2)
10. Depolama sürücüsü durum göstergesi
11. Kablo kilidi yuvaları (2)
12. Mikrofon bağlacı
13. Ses çıkış bağlacı
14. Ses giriş bağlacı
15. HDMI™ 1.4 çıkış bağlacı
16. VGA çıkış bağlacı
17. USB 2.0 bağlaçları (2)
18. Ethernet bağlacı
19. Elektrik kablosu bağlacı
20. PCI-Express kart alanı
21. Asma kilit halkası
22. Güvenlik kilidi yuvası

* Seçili modeller için

Kullanma Kılavuzu'ndaki USB aktarım hızı bildirimini okuyun. *Kullanma Kılavuzu*'na erişmek için *Güvenlik ve Garanti Kılavuzu'na* başvurun.

* 1. לחצן לשליפת הכונן האופטי
* 2. מחוון מצב כונן אופטי
3. מחוון הפעלה
4. מתג הפעלה
* 5. חריץ קורא הכרטיסים
6. מחבר מיקרופון
7. מחבר אוזניות
8. מחברי USB 3.1 Gen 1 (2)
9. מחברי USB 2.0 (2)
10. מחוון מצב כונן האחסון
11. חריצי מנעול כבל (2)
12. מחבר מיקרופון
13. מחבר יציאת שמע
14. מחבר כניסת שמע
15. מחבר יציאת HDMI™ 1.4
16. מחבר יציאת VGA
17. מחברי USB 2.0 (2)
18. מחבר אתרנט
19. מחבר לכבל חשמל
20. אזור כרטיס PCI-Express
21. לולאת מנעול
22. חריץ למנעול אבטחה

* בדגמים נבחרים

יש לקרוא את ההצהרה לגבי קצב ההעברה ב-USB במדריך *למשתמש*. היעזרו במדריך *הבטיחות והאחריות* כדי לגשת אל *המדריך למשתמש*.

Customer Replacement Units (CRUs)

xxxxxxxxxxx | xxxxxxxxxxx | xxxxxxxxxxx | xxxxxxxxxxx | xxxxxxxxxxx

- Card reader slot cover
- Coin-cell battery
- Computer cover
- Front bezel
- Heat sink and fan assembly
- * Keyboard
- M.2 solid-state drive
- M.2 solid-state drive bracket
- M.2 solid-state drive heat sink
- Memory module
- * Mouse
- * Optical drive bracket
- * Optical drive holder
- * Optical drive
- PCI Express card
- Power cord
- Power supply assembly
- Primary or secondary storage drive (a 2.5-inch or 3.5-inch storage drive)
- Storage converter
- * Wi-Fi card
- * Wi-Fi card shield

Refer to the *User Guide* for CRU definition.

- Card reader slot cover
- Coin-cell battery
- Computer cover
- Front bezel
- Heat sink and fan assembly
- * Keyboard
- M.2 solid-state drive
- M.2 solid-state drive bracket
- M.2 solid-state drive heat sink
- Memory module
- * Mouse
- * Optical drive bracket
- * Optical drive holder
- * Optical drive
- PCI Express card
- Power cord
- Power supply assembly
- Primary or secondary storage drive (a 2.5-inch or 3.5-inch storage drive)
- Storage converter
- * Wi-Fi card
- * Wi-Fi card shield

Refer to the *User Guide* for CRU definition.

- Card reader slot cover
- Coin-cell battery
- Computer cover
- Front bezel
- Heat sink and fan assembly
- * Keyboard
- M.2 solid-state drive
- M.2 solid-state drive bracket
- M.2 solid-state drive heat sink
- Memory module
- * Mouse
- * Optical drive bracket
- * Optical drive holder
- * Optical drive
- PCI Express card
- Power cord
- Power supply assembly
- Primary or secondary storage drive (a 2.5-inch or 3.5-inch storage drive)
- Storage converter
- * Wi-Fi card
- * Wi-Fi card shield

Refer to the *User Guide* for CRU definition.

* For selected models I For visse modeller I Tietyissä malleissa I Utvalgte modeller I Vissa modeller

- Card reader slot cover
- Coin-cell battery
- Computer cover
- Front bezel
- Heat sink and fan assembly
* • Keyboard
- M.2 solid-state drive
- M.2 solid-state drive bracket
- M.2 solid-state drive heat sink
- Memory module
* • Mouse

Refer to the *User Guide* for CRU definition.

* • Optical drive bracket
* • Optical drive holder
* • Optical drive
- PCI Express card
- Power cord
- Power supply assembly
- Primary or secondary storage drive (a 2.5–inch or 3.5–inch storage drive)
- Storage converter
* • Wi-Fi card
* • Wi-Fi card shield

- Card reader slot cover
- Coin-cell battery
- Computer cover
- Front bezel
- Heat sink and fan assembly
* • Keyboard
- M.2 solid-state drive
- M.2 solid-state drive bracket
- M.2 solid-state drive heat sink
- Memory module
* • Mouse

Refer to the *User Guide* for CRU definition.

* • Optical drive bracket
* • Optical drive holder
* • Optical drive
- PCI Express card
- Power cord
- Power supply assembly
- Primary or secondary storage drive (a 2.5–inch or 3.5–inch storage drive)
- Storage converter
* • Wi-Fi card
* • Wi-Fi card shield

- Card reader slot cover
- Coin-cell battery
- Computer cover
- Front bezel
- Heat sink and fan assembly
* • Keyboard
- M.2 solid-state drive
- M.2 solid-state drive bracket
- M.2 solid-state drive heat sink
- Memory module
* • Mouse

Refer to the *User Guide* for CRU definition.

* • Optical drive bracket
* • Optical drive holder
* • Optical drive
- PCI Express card
- Power cord
- Power supply assembly
- Primary or secondary storage drive (a 2.5–inch or 3.5–inch storage drive)
- Storage converter
* • Wi-Fi card
* • Wi-Fi card shield

* For selected models I For visse modeller I Tietyissä malleissa I Utvalgte modeller I Vissa modeller

Additional information

Дополнительная информация I Додаткова інформація I Ek bilgiler I מידע נוסף

European Union — compliance with the Radio Equipment Directive

Hereby, Lenovo (Singapore) Pte. Ltd., declares that the radio equipment type Lenovo V55t-15API is in compliance with Directive 2014/53/EU.

The full text of the system EU declaration of conformity and the EU wireless module declarations are available at the following Internet addresses:

https://www.lenovo.com/us/en/compliance/eu-doc

This radio equipment operates with the following frequency bands and maximum radio-frequency power:

Technology	Frequency band [MHz]	Maximum transmit power
WLAN 802.11b/g/n	2400 - 2483.5	< 20 dBm
WLAN 802.11a/n/ac	5150 - 5725	< 23 dBm
WLAN 802.11a/n/ac	5725 - 5875	< 13.98 dBm
Bluetooth BR/EDR/LE	2400 - 2483.5	< 20 dBm

Европейский Союз — соответствие директиве по оборудованию радиосвязи

Настоящим компания Lenovo (Singapore) Pte. Ltd. заявляет, что радиооборудование типа Lenovo V55t-15API соответствует требованиям Директивы 2014/53/ЕС.

Полный текст декларации ЕС о соответствии системы и деклараций ЕС по беспроводным модулям доступны по следующим интернет-адресам:

https://www.lenovo.com/us/en/compliance/eu-doc

Это радиооборудование работает в следующих диапазонах частот и со следующей максимальной мощностью радиочастот:

Технология	Диапазон частот (МГц)	Максимальная мощность передачи
WLAN 802.11b/g/n	2400 - 2483,5	< 20 дБм
WLAN 802.11a/n/ac	5150 - 5725	< 23 дБм
WLAN 802.11a/n/ac	5725 - 5875	< 13,98 дБм
Bluetooth BR/EDR/LE	2400 - 2483,5	< 20 дБм

Спрощена декларація про відповідність

Справжнім Lenovo PC HK Limited заявляє, що тип радіообладнання Lenovo V55t-15API відповідає Технічному регламенту радіообладнання;

повний текст декларації про відповідність доступний на веб-сайті за такою адресою: http://conf.lenovo.ua/.

Радіообладнання працює в наступних смугах радіочастот та з наступною максимальною потужністю випромінювання даних смуг:

Технологія	Смуги радіочастот (МГц)	Максимальна потужність (дБм)
WLAN 802.11b/g/n	2400 - 2483,5	< 20 дБм
WLAN 802.11a/n/ac	5150 - 5725	< 20 дБм
WLAN 802.11a/n/ac	5725 - 5875	< 13,98 дБм
Bluetooth BR/EDR/LE	2400 - 2483,5	< 20 дБм

Avrupa Birliği — Radyo Ekipmanları Yönetmeliği Uyumluluğu

Lenovo (Singapore) Pte. Ltd., Lenovo V55t-15API tipi radyo donatısının Yönetmelik 2014/53/EU ile uyumlu olduğunu beyan eder.

Sistem AB uyumluluk bildiriminin ve AB kablosuz modül bildirimlerinin tam metni şu İnternet adreslerinde sunulmaktadır:

https://www.lenovo.com/us/en/compliance/eu-doc

Bu radyo donatısı, aşağıdaki frekans bantları ve maksimum radyo frekansı gücüyle çalışır:

Teknoloji	Frekans bandı [MHz]	Maksimum iletim gücü
WLAN 802.11b/g/n	2400 - 2483,5	< 20 dBm
WLAN 802.11a/n/ac	5150 - 5725	< 23 dBm
WLAN 802.11a/n/ac	5725 - 5875	< 13,98 dBm
Bluetooth BR/EDR/LE	2400 - 2483,5	< 20 dBm

האיחוד האירופי - תאימות להנחיה בדבר ציוד רדיו

Lenovo (Singapore) Pte. Ltd., מצהירה בזאת שסוג ציוד הרדיו Lenovo V55t-15API תואם להנחיה 2014/53/EU.

הטקסט המלא של הצהרת התאימות של האיחוד האירופי ושל הצהרות האיחוד האירופי בדבר מודולים אלחוטיים זמין בכתובות האינטרנט הבאות:

https://www.lenovo.com/us/en/compliance/eu-doc

ציוד הרדיו הזה פועל עם תחומי התדרים הבאים ועוצמת תדר רדיו מרבית:

טכנולוגיה	תחום תדרים [MHz]	עוצמת שידור מרבית
WLAN 802.11b/g/n	2400 - 2483.5	< 20 dBm
WLAN 802.11a/n/ac	5150 - 5725	< 23 dBm
WLAN 802.11a/n/ac	5725 - 5875	< 13.98 dBm
Bluetooth BR/EDR/LE	2400 - 2483.5	< 20 dBm

E-manual

Электронное руководство | Електронний посібник | Elektronik el kitabı | מדריך אלקטרוני

Second Edition (January 2020)

© Copyright Lenovo 2019, 2020.

LIMITED AND RESTRICTED RIGHTS NOTICE: If data or software is delivered pursuant to a General Services Administration “GSA” contract, use, reproduction, or disclosure is subject to restrictions set forth in Contract No. GS-35F-05925.

Reduce I Reuse I Recycle