Dansk - Sikkerhedsinstruktioner

1. Må ikke udsættes for høj varme som fra solskin eller ild, undgå pludselige temperaturskift.
2. Må ikke bruges eller opbevares under fugtige eller våde forhold.
3. Må ikke anvendes nær sprængfarlige gasser eller brændbare materialer.
4. Må ikke brændes eller antændes.
5. Undgå kontakt med kemikalier fra batteriet.
6. Må ikke kastes, rystes, vibreres, tabes, knuses, slås eller mekanisk misbruges.
7. Må ikke tildækkes af genstande, der påvirker varmespredning.
8. Du må kun bruge de kabler, der følger med enheden.
9. Træk stikket ud, når enheden ikke er i brug, lad være med at oplade eller aflade den uden opsyn.
10. Opbevares utilgængeligt for børn.
11. Dette produkt kan bruges af personer med reducerede fysiske, sensoriske eller mentale evner eller personer, som mangler erfaring og viden, hvis de er under opsyn og er blevet instrueret i, hvordan man bruger produktet på en sikker måde, og forstår de farer, der kan være involveret.

Suomi - Turvallisuusohjeet

1. Älä altista liialliselle kuumuudelle, kuten auringonvalolle tai tulelle. Vältä äkillisiä lämpötilan muutoksia.
2. Älä käytä tai varastoi kosteissa tai märissä olosuhteissa.
3. Älä käytä räjähtävien kaasujen tai syttyvien materiaalien lähellä.
4. Älä polta tai sytytä laitetta.
5. Vältä kosketusta paristojen tai akkujen kemikaaleihin.
6. Älä heitä, ravista, täristä, pudota, murskaa, lyö tai vahingoita muuten laitetta mekaanisesti.
7. Älä peitä laitetta esineillä, jotka voivat heikentää lämmön haihtumista.
8. Käytä vain laitteen mukana toimitettuja johtoja ja kaapeleita.
9. Poista laite verkkovirrasta, kun sitä ei käytetä. Älä lataa tai pura latausta valvomatta tapahtumaa.
10. Pidä poissa lasten ulottuvilta
11. Tätä tuotetta voivat käyttää myös henkilöt, joiden fyysinen tai henkinen toimintakyky on alentunut, tai joilta puuttuu kokemusta ja tietoa, jos heille on näytetty, miten laitetta käytetään turvallisesti ja he ymmärtävät laitteen käyttöön liittyvät vaaratekijät.

Português - Instruções de segurança

1. Não expor ao calor excessivo, como a luz solar ou fogo e evitar alterações súbitas em temperatura.
2. Não utilizar ou guardar em ambientes húmidos ou molhados.
3. Não utilizar junto de gases explosivos ou materiais inflamáveis.
4. Não queimar ou incinerar.
5. Evitar o contacto com as substâncias químicas da bateria.
6. Não atirar, sacudir, vibrar, deixar cair, esmagar, causar impacto ou danificar mecanicamente.
7. Não cobrir com objetos que possam afetar a dissipação de calor.
8. Utilizar somente com os cabos incluídos ou com os cabos incluídos no seu dispositivo.
9. Desligar quando não está em utilização e não carregar ou descarregar sem ser vigiado.
10. Manter fora do alcance de crianças
11. Este produto pode ser utilizado por pessoas com capacidades físicas, sensoriais ou mentais reduzidas ou com falta de experiência e conhecimento se tiverem recebido supervisão ou instruções relativamente à utilização do produto de forma segura e compreendam os riscos envolvidos.

Norsk - Sikkerhetsinstruksjoner

1. Hold unna fra sterk varme som sol eller brann, og unngå plutselige endringer i temperatur.
2. Ikke oppbevar eller bruk den under fuktige eller våte forhold.
3. Ikke bruk i nærheten av eksplosive gasser eller brennbare materialer.
4. Ikke brenn eller tenn på.
5. Unngå kontakt med batterikjemikalier.
6. Du må ikke kaste, riste, slippe, klemme, støte borti eller utsette enheten for mekanisk misbruk.
7. Ikke dekk til med objekter som kan påvirke varmespredningen.
8. Bruk kun kablene som følger med eller som kom med enheten.
9. Sørg for at du kobler den fra når den ikke brukes, og ikke lad eller ta den ut uten tilsyn.
10. Må holdes utenfor rekkevidde for barn
11. Dette produktet kan brukes av personer med reduserte fysiske, sensoriske eller mentale evner eller manglende erfaring og kunnskap hvis de har tilsyn eller får instruksjon i sikker bruk av produktet og forstår hvilke farer som kan inntreffe.

Česky - Bezpečnostní instrukce

1. Nevystavujte nadměrnému horku jako
nebo ohni, vyhýbejte se náhlým změnám
2. Nepoužívejte ani neskladujte ve vlhkém
3. Nepoužívejte v blízkosti výbušných nebo
materiálů.
4. Nevhazujte do ohně ani nespalujte.
5. Chraňte před kontaktem s chemikáliemi
6. Produktem neházejte, netřeste, nevibru
nevystavujte nárazům ani mechanicky ne
7. Na produkt nepokládejte předměty, kte
8. Používejte pouze přiložené kabely nebo
zařízení.
9. Při nepoužívání odpojte, nenabíjejte ani
10. Uchovávejte mimo dosah dětí.
11. Tento produkt mohou používat osoby
nebo duševními schopnostmi nebo nedos
nad sebou mají dohled nebo jim byly posk
bezpečného používání výrobku a tyto oso

Polski - Instrukcje dotyczące bezpiecz

1. Nie narażać na działanie wysokich tem
ekspozycję na światło słoneczne lub ogie
2. Nie użytkować ani przechowywać w wa
3. Nie używać w środowisku, w którym w
materiały łatwopalne.
4. Nie wrzucać do ognia.
5. Unikać kontaktu z substancjami chemic
6. Nie rzucać, potrząsać, wprowadzać w d
ani narażać na oddziaływania mechaniczn
7. Nie zakrywać przedmiotami, które mog
ciepła.
8. Stosować wyłącznie z kablami dołączon
urządzenia.
9. Jeśli urządzenie nie jest używane, nale
rozładowywać bez nadzoru.
10. Przechowywać poza zasięgiem dzieci.
11. Z urządzenia mogą korzystać osoby o
fizycznych, poznawczych lub psychicznych
jeśli są pod nadzorem lub zostały poinstru
korzystania z produktu i rozumieją związa

např. přímému slunečnímu svitu
teploty
nebo mokrém prostředí.
o snadno zápalných plynů a

i baterie
jte, nepouštějte na zem, nedrťte,
zneužívejte.
ré mohou zabraňovat odvodu tepla.
kabely, které jsou dodávány k

nevybíjejte bez dozoru.

se sníženými fyzickými, smyslovými
tatkem zkušeností a znalostí, pokud
ytnuty pokyny týkající se
by rozumí souvisejícím rizikům.

eństwa

peratur, w tym na bezpośrednią
, unikać nagłych zmian temperatur.
arunkach zwiększonej wilgotności.
ystępują wybuchowe gazy i

znymi zawartymi w akumulatorze.
rgania, upuszczać, zgniatać, uderzać
ne.
ą mieć wpływ na odprowadzanie

ymi do tego lub współpracującego

y je odłączyć. Nie ładować ani

ograniczonych możliwościach
, niemające doświadczenia i wiedzy,
owane co do bezpiecznego
ne z tym zagrożenia.

Slovenčina - Bezpečnostné pokyny

1. Nevystavujte nadmernému teplu, napríklad zo slnka alebo z ohňa, vyhýbajte sa náhlym zmenám teploty.
2. Nepoužívajte ani neuchovávajte na vlhkom alebo mokrom mieste.
3. Nepoužívajte v blízkosti výbušných plynov alebo horľavých materiálov.
4. Nepáľte ani nespaľujte.
5. Nedotýkajte sa chemikálií z batérie.
6. Nehádžte, netraste, nevystavujte vibráciám, chráňte pred pádom, stlačením, nárazmi alebo mechanickým poškodením.
7. Nezakrývajte predmetmi, ktoré môžu mať vplyv na odvádzanie tepla.
8. Používajte len priložené káble alebo káble priložené k príslušnému zariadeniu.
9. Ak výrobok nepoužívate, odpojte ho, pri nabíjaní alebo vybíjaní nenechávajte bez dozoru.
10. Uchovávajte mimo dosahu detí.
11. Tento výrobok môžu používať osoby so zníženými fyzickými, zmyslovými alebo duševnými schopnosťami či nedostatkom skúseností a znalostí ak sú pod dohľadom alebo boli poučené o používaní výrobku bezpečným spôsobom a rozumejú rizikám, ktoré sú s ním spojené.

Slovenščina - Varnostna navodila

1. Ne izpostavljati prekomerni vročini, kot sta sončna svetloba ali ogenj. Preprečite nenadne temperaturne spremembe.
2. Ne uporabljati ali hraniti v vlažnih ali mokrih pogojih.
3. Ne uporabljati blizu eksplozivnih plinov ali gorljivih materialov.
4. Ne sežigati.
5. Preprečiti stik s kemikalijami v bateriji.
6. Ne metati, tresti, vibrirati, pustiti pasti na tla, mečkati, udarjati ali mehansko zlorabljati.
7. Ne prekrivati s predmeti, ki lahko vplivajo na oddajanje toplote.
8. Uporabljati samo s priloženimi kabli ali kabli, priloženimi vaši napravi.
9. Med neuporabo odklopiti, ne polniti ali prazniti brez nadzora.
10. Hraniti izven dosega otrok.
11. Ta izdelek lahko uporabljajo osebe z zmanjšanimi fizičnimi, senzornimi ali psihičnimi sposobnostmi ali pomanjkanjem izkušenj in znanja, če jih nadzira ali jih je o varni uporabi poučila odgovorna oseba in razumejo morebitne povezane nevarnosti.

Magyar - Biztonsági előírások

1. Ne tegye ki erős hőnek, mint a napfény vagy a tűz, és kerülje a hirtelen hőmérsékletváltozásokat.
2. Ne használja és ne tárolja párás vagy nedves környezetben.
3. Ne használja robbanásveszélyes gázok vagy gyúlékony anyagok közelében.
4. Ne égesse el és ne hamvassza el.
5. Kerülje az érintkezést az akkumulátor vegyi anyagaival.
6. Ne dobálja, ne rázza, ne rezegtesse, ne ejtse le, ne zúzza szét, ne üsse semmihez, és ne hagyja a mechanikai rongálást.
7. Ne takarja le olyan tárgyakkal, amelyek negatívan befolyásolhatják a hőleadást.
8. Csak a mellékelt kábeleket vagy az eszközzel kapott kábeleket használja.
9. Használaton kívül húzza ki, csak felügyelet mellett töltse, illetve merítse.
10. Tartsa gyermekektől távol
11. Testi, szellemi, érzékszervi fogyatékkal élő, vagy kevés tapasztalattal és tudással rendelkező személyek a terméket csak felügyelet mellett használhatják, vagy ha megkapták a termék biztonságos használatával kapcsolatos utasításokat, és tudatában vannak a vele járó veszélyekkel.

Română - Instrucţiuni de siguranţă

1. A nu se expune la căldură excesivă, cum este cea produsă de razele solare directe sau foc, evitaţi expunerea la schimbări abrupte de temperatură.
2. A nu se folosi sau depozita în condiţii de umiditate ridicată.
3. A nu se utiliza în apropierea gazelor explozive sau a materialelor inflamabile.
4. A nu se arde sau incinera.
5. A se evita contactul cu substanţele chimice din acumulator.
6. Nu aruncaţi, scuturaţi, vibraţi, zdrobiţi, loviţi sau abuzaţi mecanic.
7. Nu acoperiţi cu obiecte care ar putea afecta disiparea căldurii.
8. Folosiţi numai cablurile incluse sau cablurile furnizate cu dispozitivul.
9. Deconectaţi când nu se foloseşte, nu încărcaţi sau descărcaţi nesupravegheat.
10. A nu se lăsa la îndemâna copiilor
11. Acest produs se poate folosi de persoane cu capacităţi fizice, senzoriale sau mentale reduse sau fără experienţă şi cunoştinţe dacă li s-a asigurat supravegherea sau instrucţiuni referitoare la utilizarea produsului într-un mod sigur şi înţeleg pericolele implicate.

РБългарски - Инструкции за безопасност

1. Да не се излага на силна топлина, например слънчева светлина или огън; да се избягват резки промени в температурата.
2. Да не се използва или съхранява при влажни или мокри условия.
3. Да не се използва в близост до експлозивни газове или запалими материали.
4. Да не се пали или изгаря.
5. Да се избягва контакт с химикалите в батерията.
6. Да не се хвърля, разклаща, разлюлява, изпуска, смачква, удря или използва неправилно по механичен начин.
7. Да не се покрива с предмети, които могат да окажат влияние върху разсейването на топлината.
8. Използвайте само приложените кабели или кабелите, които се предоставят заедно с вашия уред.
9. Да се изключва, когато не се използва, да не се зарежда или разрежда без надзор.
10. Да се съхранява на недостъпно за деца място.
11. Този продукт може да се използва от хора с намалени физически, сетивни или умствени способности или липса на опит и познания, ако те са наблюдавани или инструктирани относно безопасното използване на уреда и разбират свързаните с употребата му опасности.

Ελληνικά - Οδηγίες ασφάλειας

1. Μην εκθέτετε σε υπερβολική θερμότητα, όπως στο άμεσο φως του ήλιου ή σε φλόγα, και αποφύγετε τις απότομες αλλαγές θερμοκρασίας.
2. Μην χρησιμοποιείτε ή αποθηκεύετε σε περιβάλλον με υγρασία ή υγρά.
3. Μην χρησιμοποιείτε κοντά σε εκρηκτικά αέρια ή εύφλεκτα υλικά.
4. Μην καίτε ή αποτεφρώνετε.
5. Αποφύγετε την επαφή με χημικές ουσίες μπαταριών.
6. Αποφύγετε ρίψεις, τραντάγματα, δονήσεις, πτώσεις, σύνθλιψη, κρούσεις ή μηχανική καταπόνηση.
7. Μην καλύπτετε με αντικείμενα τα οποία ενδέχεται να επηρεάσουν την απαγωγή της θερμότητας.
8. Να χρησιμοποιείτε μόνο τα παρεχόμενα καλώδια ή τα καλώδια που παρέχονται με τη συσκευή σας.
9. Αποσυνδέστε όταν δεν χρησιμοποιείται· μην φορτίζετε/εκφορτίζετε χωρίς επίβλεψη.
10. Φυλάξτε μακριά από μέρη στα οποία φτάνουν παιδιά
11. Αυτό το προϊόν μπορεί να χρησιμοποιηθεί από άτομα με μειωμένες φυσικές, αισθητηριακές ή διανοητικές ικανότητες, ή ανεπαρκή εμπειρία και γνώσεις, εάν επιβλέπονται ή καθοδηγούνται στη χρήση του προϊόντος με ασφαλή τρόπο και κατανοούν τους κινδύνους που ενέχει η χρήση του.

Русский - Инструкции по безопасности

1. Не устанавливать вблизи источников высокой температуры (например огня или прямого солнечного света), избегать резких изменений температуры.
2. Не использовать и не хранить в условиях сырости или высокой влажности.
3. Не использовать рядом с взрывоопасными газами или легковоспламеняющимися материалами.
4. Не подвергать воздействию огня.
5. Избегать контакта с содержимым аккумулятора.
6. Не бросать, не трясти, не подвергать вибрации, не ронять, не сдавливать, не ударять и не подвергать недопустимому механическому воздействию.
7. Не накрывать предметами, препятствующими рассеванию тепла.
8. Использовать только кабели, входящие в комплект поставки изделия или устройства пользователя.
9. Отключить устройство в случае, если оно не используется.
10. Хранить в местах, недоступных для детей.
11. Данным изделием разрешено пользоваться лицам с ограниченными физическими, умственными или сенсорными возможностями, а также лицам без соответствующего опыта и знаний, если они получили надлежащие инструкции относительно безопасной эксплуатации изделия и осознают связанные с этим риски.

Hrvatski - Sigurnosne upute

1. Ne izlažite prekomjernoj toplini kao što su sunčeva svjetlost ili vatra, izbjegavajte nagle promjene temperature.
2. Ne upotrebljavajte i ne odlažite u prostore s vlažnim ili mokrim uvjetima.
3. Ne upotrebljavajte blizu eksplozivnih plinova ili zapaljivih materijala.
4. Nemojte spaljivati.
5. Izbjegavajte kontakt s kemikalijama baterije.
6. Nemojte bacati, tresti, izlagati vibracijama, ispustiti, gnječiti, udarati ili mehanički uništavati.
7. Nemojte prekrivati objektima koji bi mogli utjecati na izlaz topline.
8. Upotrebljavajte samo isporučene kabele ili kabele uključene uz vaš uređaj.
9. Odspojite kada ne upotrebljavate, nemojte puniti ili prazniti bez nadzora.
10. Čuvati izvan dohvata djece
11. Ovaj proizvod mogu upotrebljavati osobe smanjenih fizičkih, osjetilnih ili mentalnih sposobnosti ili s nedostatkom iskustva ili znanja ako ih se nadzire ili ako su im dane upute u vezi sa sigurnom upotrebom proizvoda te ako razumiju moguće opasnosti.

Türkçe - Güvenlik Talimatları

1. Güneş ışığı veya ateş gibi yüksek sıcaklığa maruz bırakmayın.
2. Nemli veya ıslak koşullarda kullanmayın veya saklamayın.
3. Patlayıcı gaz veya yanıcı maddelerin yakınında kullanmayın.
4. Yakmayın veya tutuşturmayın.
5. Pil kimyasalları ile temastan kaçının.
6. Atmayın, sallamayın, titretmeyin, düşürmeyin, ezmeyin, çarpmayın veya mekanik olarak kötüye kullanmayın.
7. Isı dağılımını etkileyecek objeler ile örtmeyin.
8. Sadece cihazınızla birlikte verilen kablolarını kullanın.
9. Cihaz kullanımda değilken bağlantısını kesin, başında değilken şarj etmeyin veya şarjını boşaltmayın.
10. - Çocukların erişebileceği yerlerden uzakta tutun.
11. Bu ürün, eğer ürünün güvenli bir şekilde kullanımı ile ilgili bilgi aldılar ise, gözetleniyorlar ise veya ilgili tehlikeleri anlıyorlar ise, fiziksel-duyusal ve zihinsel yetenekleri kısıtlı olan şahıslar tarafindan kullanılabilir.

Português Brasileiro - Instruções de segurança

1. Não exponha a calor excessivo, como luz do sol ou fogo, evite mudanças bruscas de temperatura.
2. Não use ou armazene em condições úmidas ou molhadas.
3. Não use próximo a gases explosivos ou materiais inflamáveis.
4. Não queime ou incinere.
5. Evite contato com produtos químicos de bateria.
6. Não jogue, agite, vibre, deixe cair, esmague, bata ou force mecanicamente.
7. Não cubra com objetos que possam afetar a dissipação de calor.
8. Somente use os cabos incluídos com seu dispositivo.
9. Desconecte quando não estiver em uso, não carregue ou descarregue sem a presença de alguém.
10. Mantenha fora do alcance de crianças.
11. Este produto pode ser usado por pessoas com capacidades físicas, sensoriais ou mentais reduzidas ou com falta de experiência e conhecimento se tiverem recebido orientações ou instruções sobre o uso do produto de forma segura e se tiverem compreendido os perigos envolvidos.

Україна - Інструкції з техніки безпеки

1. Зберігайте подалі від джерел високих температур, таких як сонце або вогонь, уникайте різких змін температури.
2. Не використовуйте та не зберігайте в умовах високої вологості.
3. Не використовуйте поблизу вибухонебезпечних газів або горючих матеріалів.
4. Не підпалюйте та не спалюйте.
5. Уникайте контакту з хімічними речовинами акумулятора.
6. Чи не кидайте, не трясіть, не піддавайте впливу вібрації, запобігайте падіння, трощення, удару або механічного впливу.
7. Не покривайте предметами, які можуть вплинути на тепловіддачу.
8. Використовуйте тільки приєднані кабелі або кабелі, що постачаються разом із пристроєм.
9. Вимикайте пристрій, коли він не використовується. Не залишайте без нагляду для заряджання або розряджання.
10. Зберігати в недоступному для дітей місці.
11. Цей продукт можуть використовувати люди з обмеженими фізичними, сенсорними або розумовими можливостями, а також люди, яким бракує досвіду і знань, якщо їх навчили використовувати продукт безпечно та якщо вони розуміють ризики, пов'язані з використанням продукту.

Svenska - Säkerhetsanvisningar

1. Exponera inte för stark värme som t.ex. solsken eller eld och unvik plötsliga temperaturförändringar.
2. Använd inte eller förvara i fuktiga eller våta förhållanden.
3. Använd inte i närheten av explosiva gaser eller brandfarliga material.
4. Bränn eller förbränn inte.
5. Undvik kontakt med batterikemikalier.
6. Du får ej kasta, skaka, vibrera, släpp, krossa, stöt eller mekaniskt missbruka den.
7. Täck inte med föremål som kan påverka värmeavledningen.
8. Använd endast de medföljande kablarna eller kablarna som medföljer enheten.
9. Koppla ifrån när den inte är i bruk, ladda inte eller ladda ur obevakad.
10. Förvara utom räckhåll för barn.
11. Denna produkt kan användas av personer med nedsatt fysisk, sensorisk eller mental förmåga eller brist på erfarenhet och kunskap, om de har getts handledning eller fått instruktioner angående användningen av produkten på ett säkert sätt och förstår de faror som är inblandade.

User Guide
Bedienungsanleitung
Mode d’emploi
Gebruikershandleiding
Manuale utente
Manual del usuario
Guia do utilizador
Brukerveiledning
Bruksanvisning
Käyttöopas
Brugsvejledning
Instrukcja obsługi
Návod k použití
Návod na používanie
Használati útmutató
Manual de utilizare
Ръководство за потребителя
Εγχειρίδιο χρήσης
Kullanıcı kılavuzu
Руководство пользователя
Uporabniški priročnik
Korisnički priručnik
Guia do usuário
Посібник користувача

1

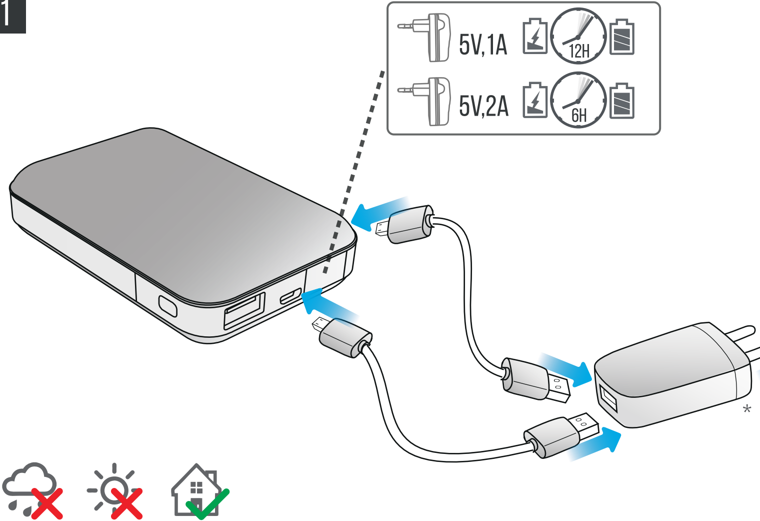

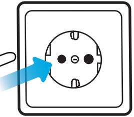

* NOT INCLUDED

2

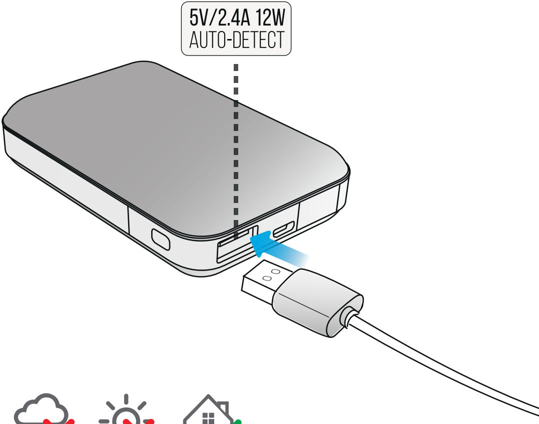

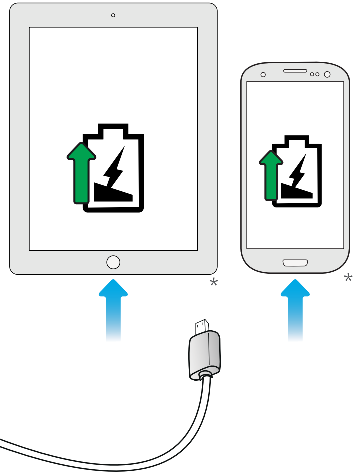

* NOT INCLUDED

FAQ

FR

EQUENTLY ASKED QUESTIONS

WWW.TRUST.COM/23301/FAQ

BARCELONA 600 - 3317DD, DORDRECHT, NL

© 05-12-2018 TRUST ALL RIGHTS RESERVED.

English - Safety Instructions

1. Do not expose to excessive heat such as sunshine or fire, avoid abrupt changes in temperature.
2. Do not use or store in humid or wet conditions.
3. Do not use near explosive gases or flammable materials.
4. Do not burn or incinerate.
5. Avoid contact with battery chemicals.
6. Do not throw, shake, vibrate, drop, crush, impact, or mechanically abuse.
7. Do not cover with objects which may affect the heat dissipation.
8. Only use the included cables or the cables included with your device.
9. Disconnect when not in use, do not charge or discharge unattended.
10. Keep out of reach of children
11. This product can be used by persons with reduced physical, sensory or mental capabilities or lack of experience and knowledge if they have been given supervision or instruction concerning use of the product in a safe way and understand the hazards involved.

Deutsch - Sicherheitshinweise

1. Schützen Sie das Gerät vor übermäßiger Hitze z. B. durch Sonneneinstrahlung oder Feuer und vermeiden Sie plötzliche Temperaturänderungen.
2. Verwenden oder lagern Sie das Gerät nicht in feuchter oder nasser Umgebung.
3. Verwenden Sie das Gerät nicht in der Nähe von explosiven Gasen oder brennbaren Materialien.
4. Verbrennen Sie das Gerät nicht.
5. Vermeiden Sie den Kontakt mit Batteriechemikalien.
6. Schützen Sie das Gerät vor mechanischen Einwirkungen oder mechanischem Missbrauch.
7. Decken Sie das Gerät nicht mit Gegenständen ab, die die Wärmeabfuhr behindern.
8. Verwenden Sie nur die mitgelieferten Kabel oder die Kabel, die zum Gerät gehören.
9. Trennen Sie das Gerät, wenn es nicht benutzt wird. Lassen Sie es nicht unbeaufsichtigt laden oder entladen.
10. Halten Sie das Gerät außer Reichweite von Kindern.
11. Dieses Gerät darf nicht durch Personen mit eingeschränkten körperlichen, sensorischen oder geistigen Fähigkeiten oder ohne ausreichende Erfahrung und Kenntnis benutzt werden, es sei denn, sie werden beaufsichtigt werden oder sie wurden in die sichere Benutzung des Produkts eingewiesen und kennen die damit verbundenen Gefahren.

Français - Consignes de sécurité

1. Ne pas exposer à une chaleur excessive, occasionnée notamment par les rayons directs du soleil ou des flammes. Éviter les changements brusques de température.
2. Ne pas utiliser ou entreposer dans un environnement mouillé ou humide.
3. Ne pas utiliser à proximité de gaz explosifs ou de matériaux inflammables.
4. Ne pas brûler ou incinérer.
5. Éviter tout contact avec les produits chimiques de la batterie.
6. Ne pas jeter, secouer, faire tomber, écraser, heurter ou contraindre mécaniquement.
7. Ne pas couvrir avec des objets pouvant compromettre la dissipation de la chaleur.
8. Utiliser uniquement les câbles fournis ou les câbles de votre équipement.
9. Débrancher hors utilisation, ne pas charger ou décharger sans surveillance.
10. Garder hors de portée des enfants.
11. Ce produit peut être utilisé par des personnes ayant des capacités physiques, sensorielles ou mentales réduites ou manquant d'expérience et de connaissances si elles reçoivent une supervision ou des instructions relatives à l'utilisation du produit de manière sûre et à la compréhension des risques encourus.

Nederlands - Veiligheidsinstructies

1. Niet blootstellen aan extreme warmte, zoals zonlicht of vuur. Vermijd plotselinge temperatuursveranderingen.
2. Niet gebruiken of bewaren onder vochtige of natte omstandigheden.
3. Niet gebruiken in de buurt van explosieve gassen of ontvlambare materialen.
4. Niet verbranden.
5. Vermijd contact met de chemicaliën van de accu.
6. Niet mee gooien, niet schudden, niet laten trillen, niet laten vallen, niet blootstellen aan schokken en niet mechanisch misbruiken.
7. Niet afdekken met voorwerpen die de warmteafvoer beïnvloeden.
8. Gebruik alleen de meegeleverde kabels of de kabels die bij uw apparaat zijn geleverd.
9. Loskoppelen indien niet in gebruik. Niet zonder toezicht opladen of ontladen.
10. Uit de buurt van kinderen houden
11. Dit product kan worden gebruikt door personen met verminderde lichamelijke, zintuiglijke of geestelijke vermogens of personen zonder ervaring en kennis op voorwaarde dat zij onder toezicht staan of instructies hebben gekregen over het veilige gebruik van het product en de bijbehorende gevaren begrijpen.

Español - Instrucciones de seguridad

1. No exponer a un calor excesivo, como la luz solar o el fuego, y evitar cambios abruptos de temperatura.
2. No utilizar o guardar en ambientes húmedos o mojados.
3. No utilizar cerca de gases explosivos o materiales inflamables.
4. No quemar ni incinerar.
5. Evitar el contacto con los agentes químicos de la batería.
6. No arrojar, sacudir, hacer vibrar, dejar caer, aplastar, golpear o maltratar mecánicamente.
7. No cubrir con objetos que puedan afectar a la disipación de calor.
8. Utilizar únicamente los cables incluidos o los cables incluidos con el dispositivo.
9. Desconectar cuando no esté en uso, no cargar ni descargar sin supervisión.
10. Mantener fuera del alcance de los niños
11. Este producto puede ser utilizado por personas con capacidades físicas, sensoriales o mentales disminuidas o con falta de conocimientos y experiencia, si se les ha ofrecido la supervisión o formación sobre el uso del producto de forma segura y comprenden los riesgos involucrados.

Italiano - Istruzioni per la sicurezza

1. Non esporre a calore eccessivo, ad esempio luce solare o fuoco; evitare variazioni brusche di temperatura.
2. Non utilizzare né conservare in condizioni di umidità.
3. Non utilizzare in prossimità di gas esplosivi o materiali infiammabili.
4. Non bruciare né incenerire.
5. Evitare il contatto con sostanze chimiche di batterie.
6. Non gettare, agitare, sottoporre a vibrazioni, cadute, schiacciamento, urti o uso scorretto di tipo meccanico.
7. Non coprire con oggetti che possano influire sulla dissipazione del calore.
8. Utilizzare esclusivamente i cavi in dotazione o i dati a corredo del dispositivo.
9. Scollegare quando non si utilizza, non effettuare la ricarica o lo scaricamento senza sorveglianza.
10. Tenere fuori dalla portata dei bambini
11. Questo prodotto può essere utilizzato da persone con ridotte capacità fisiche, sensoriali o mentali o prive di esperienze e conoscenze, esclusivamente se sottoposte a supervisione o dotate delle istruzioni relative all'utilizzo del prodotto in modo sicuro e se consapevoli dei pericoli implicati.