繁體中文

簡介

清爽眼部護理刷頭搭配自訂式 DualMotion 設定可溫和地按摩眼下肌膚。頂級塗層處理帶來冰鎮與舒爽感受： 只要 30 秒，即可消除眼睛疲勞，重振精神！

注意： 使用清爽眼部護理刷頭之前，請先詳閱 VisaPure Men Advanced 的使用說明。

重要事項

警告

- 清爽眼部護理刷頭適用於眼下骨骼周圍處。 請勿將清爽眼部護理刷頭放在眼球或眼皮。
- 如果清爽眼部護理刷頭損壞，請勿使用，以免受傷。
- 如果您有青光眼、眼睛受傷，或是過去 12 個月內眼睛曾動過手術，請勿使用清爽眼部護理刷頭。
- 如果您對鋁材質過敏，請勿使用清爽眼部護理刷頭。
- 如果您配戴隱形眼鏡或一般眼鏡，請先取下，再使用清爽眼部護理刷頭。
- 請勿把清爽眼部護理刷頭放入冷凍庫，否則可能會危害肌膚。
- 請勿將清爽眼部護理刷頭放入洗碗機清洗。

清爽眼部

清爽眼部護理刷頭適用於所有膚質。建議每天早晨使用一次。

清爽眼部療程

按摩設定包含 2 組療程，每組療程時間為 15 秒。
提供 2 種強度設定。 在強度設定 1 時，刷頭會震動。 在強度設定 2 時，刷頭會震動並旋轉。

注意： 旋轉方向會針對療程部位帶來最適合該處肌膚的效果。

請從右眼下方開始。 15 秒後產品會暫停，屆時請將產品移至左眼下方。

使用清爽眼部護理刷頭

清爽眼部護理刷頭可用於乾燥皮膚或已塗抹乳霜或護膚油的皮膚。

1 將清爽眼部護理刷頭推入連接插座，直到聽到「喀噠」 (圖 1)一聲完全卡入定位為止。
2 按下開關按鈕以開啟產品電源，選擇您偏好的設定。

注意： 安裝不同的刷頭時，產品便會辨識刷頭。 您將聽到嗶聲，強度設定指示燈會交互 (圖 2)閃爍。

3 請將清爽眼部護理刷頭置於右眼下骨骼周圍處。 輕輕將刷頭從鼻子朝向太陽穴移動，並重複此動作 (圖 3)。為確保使用過程舒適，請勿將按摩頭用力壓於皮膚上。
4 15 秒後，本產品會短暫停頓，讓您知道您必須把產品移到左眼 (圖 4)下方。
5 療程結束之後，請使用清水與軟性肥皂清潔清爽眼部護理刷頭。

更換清爽眼部護理刷頭

建議您於使用一年後更換清爽眼部護理刷頭，若有損壞請提前更換。 您可以在我們的網站 www.shop.philips.com 或當初購買飛利浦 VisaPure Men Advanced 的商店購買替換清爽眼部護理刷頭。

PHILIPS

飞利浦眼部焕活按摩附件 MS604
产地： 波黑
生产日期： 请见产品包装
检验： 合格

经销单位：飞利浦（中国）投资有限公司
上海市天目西路218号1602-1605
全国顾客服务热线: 4008 800 008

适用型号详见产品包装

保留备用
发行日期： 26/07/2017



PHILIPS

PHILIPS
VisaPureMen

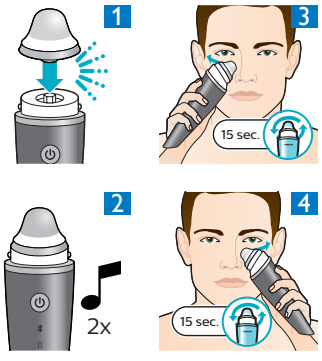

www.philips.com
>75% recycled paper
4222.100.7405.2 (07/17)

4222_100_7405_2_DFU-Leaflet_53x53_v1.indd 1
31/07/17 10:19

ENGLISH

Introduction

The Fresh Eyes head with its customized DualMotion program gently massages the skin below the eye.The premium coating gives a cooling and refreshing experience: a boost of freshness for tired eyes in only 30 seconds!

Note: Please read all instructions for VisaPure Men Advanced before using the Fresh Eyes head.

Important

Caution

- The Fresh Eyes head is intended for use on the bony area below the eye. Do not place the Fresh Eyes head on the eyeball or on the eyelid.
- Do not use the Fresh Eyes head if it is damaged or broken to avoid injuries.
- Do not use the Fresh Eyes head if you have glaucoma, an eye injury, or have had eye surgery within the last 12 months.
- Do not use the Fresh Eyes head if you have an allergy to aluminium.
- If you wear contact lenses or glasses, remove them when you use the Fresh Eyes head.
- Do not put the Fresh Eyes head in the freezer, as this may cause a hazardous situation for your skin.
- Do not put the Fresh Eyes head in the dishwasher.

Fresh eyes

The Fresh Eyes head is suitable for all skin types. We advise you to use it once a day in the morning.

Fresh eyes program

The massage program consists of 2 treatment periods of 15 seconds. It has 2 intensity settings. At intensity setting 1, the head vibrates. At intensity setting 2, the head vibrates and rotates.

Note: The rotation direction is optimized for the skin zone treated.

Start below your right eye. When the appliance pauses after 15 seconds, move to the area below your left eye.

Using the Fresh Eyes head

You can use the Fresh Eyes head on dry skin or after applying cream to your skin.

1 Push the Fresh Eyes head onto the connection pin until it locks into position with a click. (Fig. 1)
2 Press the on/off button to switch on the appliance and choose your preferred setting.

Note: When you attach a different head the appliance recognizes it. You hear a beep and the intensity setting indications flash alternately (Fig. 2).

3 Place the Fresh Eyes Head on the bony area below the right eye. Gently move the head from the nose towards the temple and repeat this movement (Fig. 3).

Do not push the head too hard onto the skin to make sure the treatment remains comfortable.

4 After 15 seconds, the appliance pauses briefly to let you know that you have to move it to the area below the left eye (Fig. 4).
5 When the program is finished, clean the Fresh Eyes Head with water and mild soap.

Fresh Eyes head replacement

We advise you to replace the Fresh Eyes Head after one year, or earlier if it is damaged. Replacement Fresh Eyes heads are available from **www.shop.philips.com** or from the shop where you purchased your Philips VisaPure Men Advanced.

简体中文

说明

带有定制双重振旋科技程序的眼部焕活按摩附件轻柔地按摩眼部下方肌肤。优质涂层带来冰凉清爽体验： 只需 30 秒即可让疲惫的双眼焕发活力！

注意： 使用眼部焕活按摩附件之前，请先阅读 VisaPure Men Advanced 的所有说明。

注意事项

警告

- 眼部焕活按摩附件专用于眼睛下方的骨部区域。 请勿将眼部焕活按摩附件放在眼球上或眼睑上。
- 如果眼部焕活按摩附件出现损坏或毁坏，请勿再使用，以免造成人体伤害。
- 如果您有青光眼，眼部受伤，或在过去 12 个月内进行过眼部手术，请勿使用眼部焕活按摩附件。
- 如果您对铝金属过敏，请勿使用眼部焕活按摩附件。
- 如果您佩戴隐形眼镜或眼镜，请在使用眼部焕活按摩附件时摘下它们。
- 请勿将眼部焕活按摩附件放入冷冻室，否则可能危害您的肌肤。
- 请勿将眼部焕活按摩附件放入洗碗机中。

焕活按摩

眼部焕活按摩附件适合各种皮肤类型。 建议每天早上使用本产品一次。

程序眼周冰感按摩

按摩程序包含 2 次为时 15 秒钟的护理。
该程序还有 2 种强度设置。
在强度设置 1 下，刷头将会振动。 在强度设置 2 下，刷头将会振动和旋转。

注意： 旋转方向专为护理的皮肤区而优化。

请从您的右眼下方区域开始。等待 15 秒，当产品暂停后，再移至您的左眼下方区域。

使用眼部焕活按摩附件

您可以在干燥的皮肤上使用眼部焕活按摩附件，或在皮肤上涂抹乳液后使用。

1 将眼部焕活按摩附件推入连接端子，直至其锁定到位（可听到“咔哒” (图 1)一声）。
2 按开/关按钮启动产品，并选择所需设置。

注意： 安装不同的刷头时，产品会自动识别刷头。 您会听到一声哔声，并且强度设置指示灯会交替 (图 2)闪烁。

3 将眼部焕活按摩附件放在右眼下方的骨部区域。 从鼻子至太阳穴轻轻地移动刷头，重复这一动作 (图 3)。
请勿太过用力地将刷头压在皮肤上，以确保舒适护理。
4 15 秒钟后，产品会暂停片刻，提示您须将其移至左眼 (图 4)下方区域。
5 程序结束后，请用水和中性肥皂清洁眼部焕活按摩附件。

眼部焕活按摩附件更换

建议您在使用一年后更换眼部焕活按摩附件；如果附件损坏，则应提前更换。 用于更换的眼部焕活按摩附件可从我们的网站 www.shop.philips.com 或您购买飞利浦 VisaPure Men Advanced 的商店购得。