ASUS Zenfone™ ZE551ML-6J034WW







4G



Profitez de meilleures expériences avec votre Zenfone 2 grâce à l'interface d'Asus : ZenUI 2.0

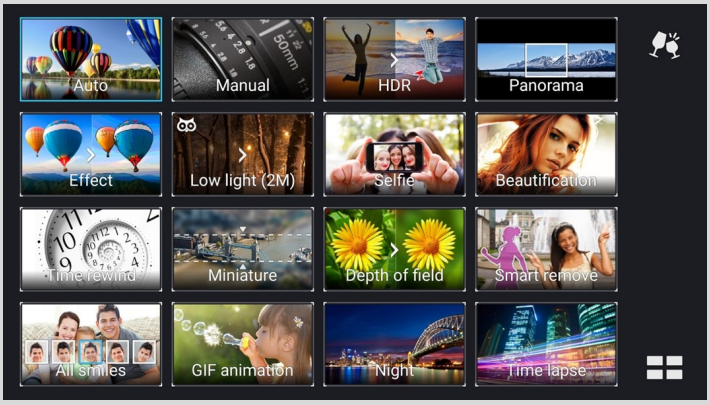

Prenez vos meilleures photos avec les caméras PixelMaster des Zenfone 2 d'Asus :

16 modes photos pour le meilleur rendu possible :

-Mode « Low Light » sur la caméra arrière et avant pour les meilleurs selfies même en éclairage faible

-Mode « Beautification » pour cacher les imperfections

Créez une interface pour votre enfant en toute sécurité avec le mode « contôle parental » :

-Les applications autorisées

-La durée de l' APP

-Notifications bloquées

-Code PIN pour sortir de l'interface

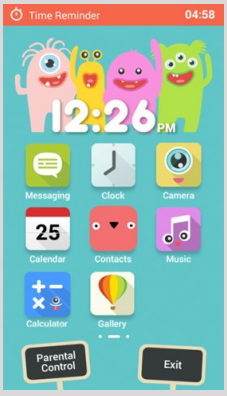







Personnalisez le Zenfone 2 à votre image :

- Page d'accueil
- Thèmes
- Polices
- Icônes

ASUS
IN SEARCH OF INCREDIBLE

ASUS Zenfone™

Système d´exploitation	Android 5.0 Lollipop
Ecran	Ecran 5.5'' IPS, Gorilla 3 FHD 1920 x 1080, 400nits, 400ppp Ecran tactile multipoint
CPU	Intel Atom Z3, Quad-Core 1.8GHz
Mémoire	LPDDR3 4 Go
Stockage	32 Go
Réseau sans fil	WLAN 802.11 a/b/g/n/ac Bluetooth V4.0 4G LTE Cat 4 NFC
Caméra	Face avant de 5 mégapixels Face arrière de 13 mégapixels
Audio	Haut-parleurs stéréo
Interface	2 x micro SIM 1 x jack audio 2-en-1 (écouteurs / microphone) 1 x micro SD (jusqu'à 64G)
GPS	Oui
Accessoires	Chargeur Kit piéton
Applications	Interface Asus ZenUI : Dual APP File Manager Home - ASUS Launcher Do It Later
Batterie	Batterie Li-polymère 3000mAh
Couleur	Gris argenté (Silver)
Dimensions	152.5 x 77.2 x 3.9-10.9 mm
Poids	170 g
DAS	Tête : 0,351 W/Kg Corps : 0,332 W/Kg
Garantie	1 an
Références	Nom du modèle : ZE551ML-6J034WW PN : 90AZ00A5-M00340 EAN : E:4712900007268



Les caractéristiques sont sujettes à des modifications sans préavis.

Photos non contractuelles