BARBECUES
BARBECUES SUR PIED

FR
NL
DE
IT
ES
PT
EN
EL
DA
FI
NO
SV







FR

CONSIGNES DE SECURITE
PRECAUTIONS IMPORTANTES

- ⚠ Tous les barbecues sont appropriés pour une utilisation exclusivement à l'extérieur.
- Cet appareil est uniquement destiné à un usage domestique. Il n'a pas été conçu pour être utilisé dans les cas suivants qui ne sont pas couverts par la garantie :
  - dans les coins de cuisines réservés au personnel dans des magasins, bureaux et autres environnements professionnels,
  - dans les fermes,
  - par les clients des hôtels, motels et autres environnements à caractère résidentiel,
  - dans les environnements de type chambres d'hôtes.
- Ne jamais utiliser l'appareil sans surveillance.
- Cet appareil n'est pas prévu pour être utilisé par des personnes (y compris les enfants) dont les capacités physiques, sensorielles ou mentales sont réduites, ou des personnes dénuées d'expérience ou de connaissance, sauf si elles ont pu bénéficier, par l'intermédiaire d'une personne responsable de leur sécurité, d'une surveillance ou d'instructions préalables concernant l'utilisation de l'appareil.
  Il convient de surveiller les enfants pour s'assurer qu'ils ne jouent pas avec l'appareil.
- Cet appareil peut être utilisé par des enfants âgés de 8 ans et plus et les personnes manquant d'expérience et de connaissances ou dont les capacités physiques, sensorielles ou mentales sont réduites, si elles ont été formées et encadrées quant à l'utilisation de l'appareil d'une manière sûre et connaissent les risques encourus. Les enfants ne doivent pas jouer avec l'appareil. Le nettoyage et l'entretien par

l'utilisateur ne doivent pas être faits par des enfants sans surveillance.

Tenir l'appareil et son cordon hors de la portée des enfants de moins de 8 ans.

- ⚠ La température des surfaces accessibles peut être élevée lorsque l'appareil est en fonctionnement.
  Ne pas toucher les surfaces chaudes de l'appareil.
- Vérifier que l'installation électrique est compatible avec la puissance et la tension indiquées sous l'appareil.
- Cet appareil n'est pas destiné à être mis en fonctionnement au moyen d'une minuterie extérieure ou par un système de commande à distance séparé.
- Si le câble d'alimentation est endommagé, il doit être remplacé par le fabricant, son service après vente ou des personnes de qualification similaire afin d'éviter un danger.
- Cet appareil ne doit pas être immergé. Ne jamais plonger dans l'eau l'appareil ni le boîtier de commande ni le cordon.
- Enlever tous les emballages, autocollants ou accessoires divers à l'intérieur comme à l'extérieur de l'appareil.
- Dérouler entièrement le cordon.
- Si une rallonge électrique est utilisée, elle doit être de section au moins équivalente et avec prise de terre incorporée; prendre toutes les précautions nécessaires afin que personne ne s'entrave dedans.
- Ne brancher l'appareil que sur une prise avec terre incorporée.
- MISE EN GARDE:
  - ne pas utiliser cet appareil avec du charbon de bois ou avec un combustible similaire;
  - il convient que l'appareil soit alimenté par l'intermédiaire d'un dispositif à courant différentiel résiduel (DDR) ayant un courant

assigné de fonctionnement résiduel n'excédant pas 30mA;
- l'appareil doit être branché sur un socle de prise de courant comportant un contact de terre ;
- il est recommandé d'examiner régulièrement le câble d'alimentation pour déceler tout signe de détérioration éventuelle, et l'appareil ne doit pas être utilisé si le câble est endommagé.

A faire

- Lors de la première utilisation, laver la plaque (selon modèle), puis verser un peu d'huile et l'essuyer avec un chiffon doux.
- Pour éviter de détériorer la plaque ou la grille, utiliser celle-ci uniquement sur l'appareil pour lequel elle a été conçue (ex : ne pas la mettre dans un four, sur le gaz ou une plaque électrique…).
- Lire attentivement et garder à portée de main les instructions de cette notice, communes aux différentes versions suivant les accessoires livrés avec votre appareil.
- Si un accident se produit, passer de l'eau froide immédiatement sur la brûlure et appeler un médecin si nécessaire.
- Veiller à l'emplacement du cordon avec ou sans rallonge, prendre toutes les précautions nécessaires afin de ne pas gêner la circulation des convives autour de la table de telle sorte que personne ne s'entrave dedans.
- Vérifier que l'appareil est débranché avant nettoyage.
- Les fumées de cuisson peuvent être dangereuses pour les animaux ayant un système de respiration particulièrement sensible, comme les oiseaux. Nous conseillons aux propriétaires d'oiseaux de les éloigner du lieu de cuisson.
- Veiller à ce que la plaque ou la grille soit stable et bien positionnée sur la base de l'appareil. N'utiliser que les plaques ou les grilles fournies avec l'appareil ou acquises auprès du centre de service agréé.

A ne pas faire

- Ne jamais brancher l'appareil lorsqu'il n'est pas utilisé.
- Pour éviter la surchauffe de l'appareil, ne pas le placer dans un coin ou contre un mur.
- Ne jamais placer votre appareil directement sur un support fragile (table en verre, nappe, meuble verni…) ou sur un support de type nappe plastique.
- Ne pas placer l'appareil sur ou près de surfaces glissantes ou chaudes, ni laisser le cordon pendre au-dessus d'une source de chaleur (plaques de cuisson, cuisinière à gaz…).
- Ne pas poser d'ustensiles de cuisson sur les surfaces de cuisson de l'appareil.
- Ne pas toucher les parties métalliques de l'appareil en chauffe ou en fonctionnement car elles sont très chaudes.
- Ne jamais redémarrer l'appareil à froid sans avoir changé l'eau dans le réflecteur.
- Ne jamais démarrer les cuissons sans la préchauffe de 15 min.
- Ne jamais interposer de feuille d'aluminium ou tout autre objet entre la plaque ou la grille et les aliments à cuire.
- Ne pas utiliser d'éponge métallique, ni de poudre à récurer.
- Ne pas entreposer l'appareil au soleil, ni le laisser dehors l'hiver.
- Ne pas poser la plaque chaude (selon modèle) sur une surface fragile ou sous l'eau.

Conseils/Informations

- Pour votre sécurité, cet appareil est conforme aux normes et réglementations applicables (Directives Basse Tension, Compatibilité Electromagnétique, Matériaux en contact des aliments, Environnement,…).
- Merci d'avoir choisi cet appareil, destiné uniquement à un usage domestique.
- Notre société se réserve le droit de modifier à tout moment, dans l'intérêt du consommateur, les caractéristiques ou composants de ses produits.
- A la première utilisation, un léger dégagement d'odeur et de fumée peut se produire pendant les premières minutes.
- Tout aliment solide ou liquide entrant en contact avec les pièces marquées du logo ⛌ ne peut être consommé.

Utilisation

Les dessins explicatifs sont en dernières pages.

- Poser l'appareil sur un plan ferme et horizontal.
- Verser systématiquement 1,5 litre d'eau maximum dans le réflecteur afin d'assurer le fonctionnement du barbecue.
- Si la résistance est mal positionnée, le système de sécurité interdit la mise en marche de l'appareil.
- Pour éviter toute dégradation de votre produit ne jamais réaliser de recettes flambées sur celui-ci.
- Pour conserver les qualités anti-adhésives (selon modèle) du revêtement, ne pas faire de cuisson en papillote.
- Pour préserver le revêtement de la plaque de cuisson, toujours utiliser une spatule plastique ou en bois.
- Ne pas couper directement les aliments sur les plaques (selon modèle).

Après utilisation

- Après utilisation, placer le thermostat sur la position mini ou mettre l'interrupteur sur la position "O", débrancher le cordon du secteur et laisser refroidir 1 heure.
- La résistance ne se nettoie pas. Si elle est vraiment sale, attendre son complet refroidissement et la frotter avec un chiffon sec.
- La grille, la plaque, le bac à eau (selon modèle) doivent être nettoyés après chaque utilisation. Ils peuvent passer au lave-vaisselle.

Environnement



Participons à la protection de l'environnement !

ⓘ Votre appareil contient de nombreux matériaux valorisables ou recyclables.

➲ Confiez celui-ci dans un point de collecte pour que son traitement soit effectué.


A
*


B
*


C
*


D
*


E
*


F
*


G
*


I

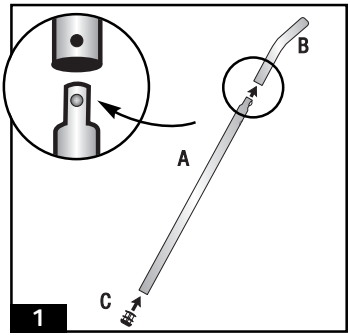
B
A
C
1

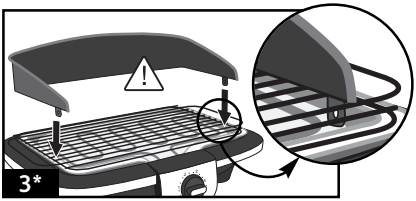
3*

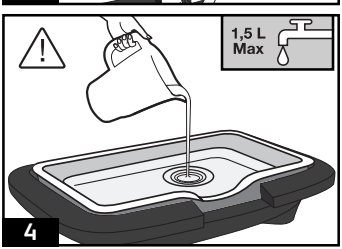
1,5 L
Max
4

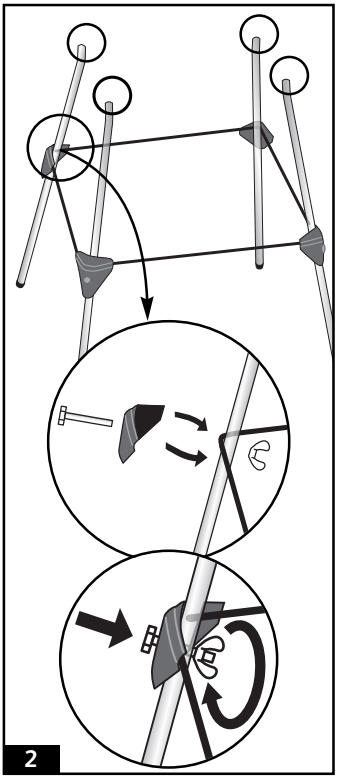
2

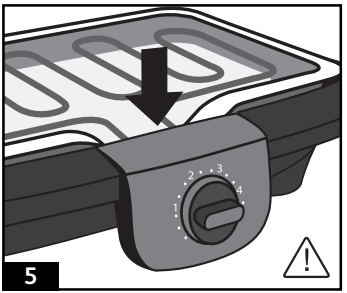

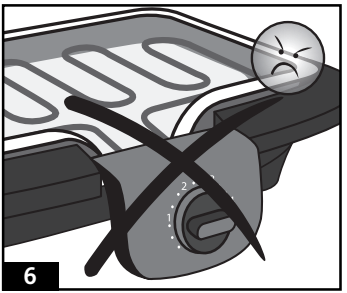

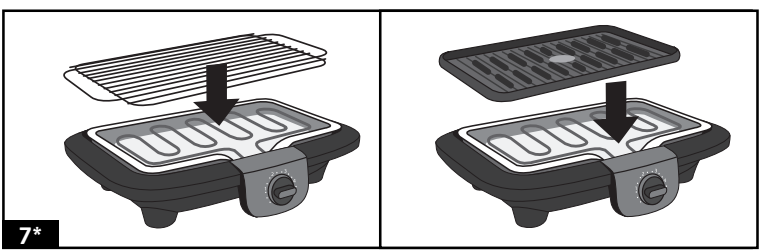

II –

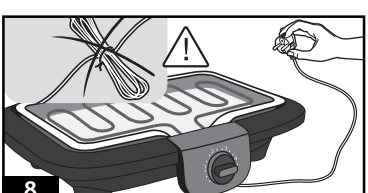

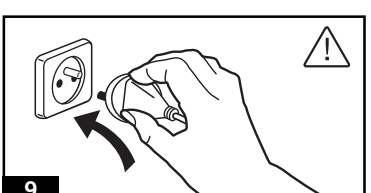

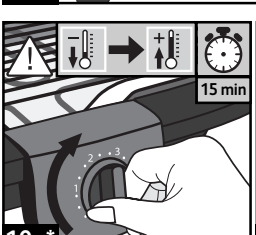

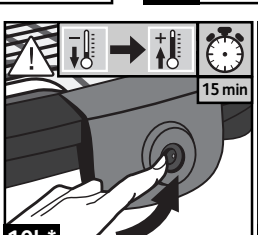

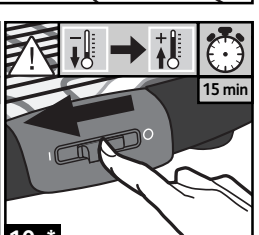

Thermo-Spot

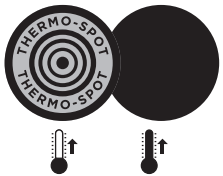

* FR : selon modèle
NL : afhankelijk van het model
DE : je nach Modell
IT : in base al modello
ES : según el modelo
PT : consoante o modelo
EN : depending on the model
EL : ανάλογα με το μοντέλο
DA : afhængig af modellen
FI : mallista riippuen
NO: avhengig av modell
SV : beroende på modell

III –



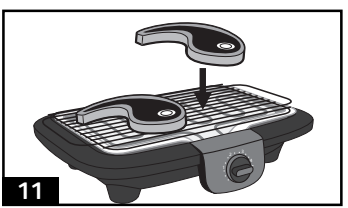

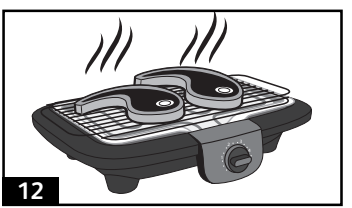

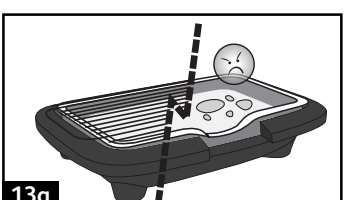

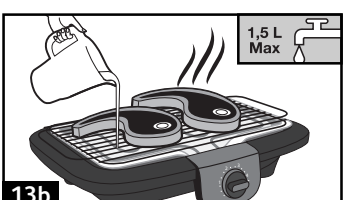

IV –



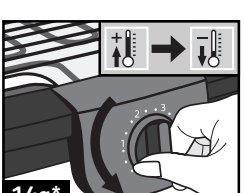

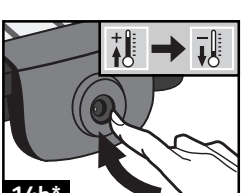

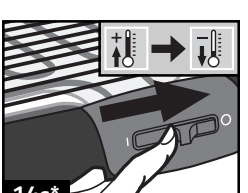

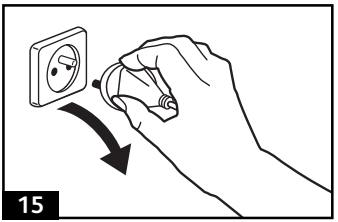
15

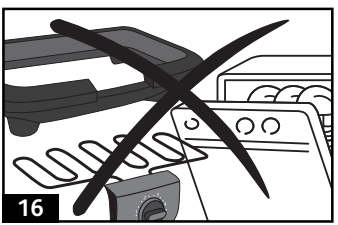
16

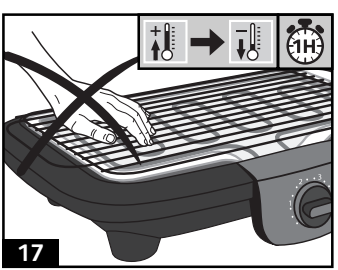
1H
17

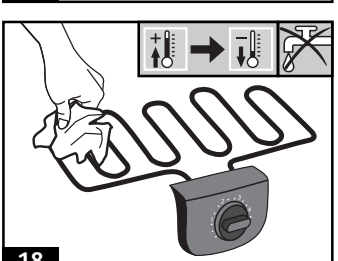
18

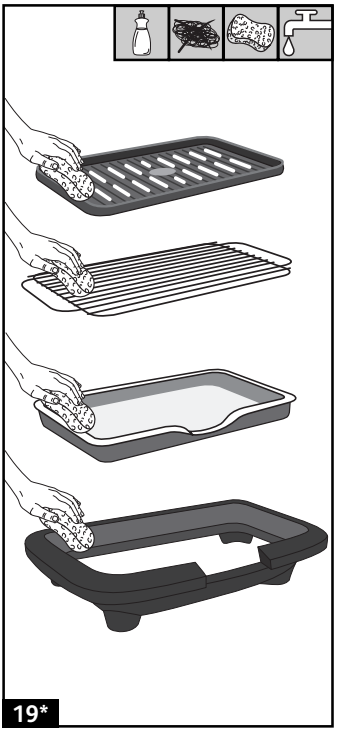
19*

INTERNATIONAL GUARANTEE : COUNTRY LIST

الجزائر **ALGERIA**	CIJA 9 rue Puvis de Chavannes - Saint Euquene Oran	**(0)41 28 18 53**	1 an 1 year
ARGENTINA	GROUPE SEB ARGENTINA S.A. Billinghurst 1833 3° - C1425DTK Capital Federal - Buenos Aires	**0800-122-2732**	2 años 2 years
ՀԱՅԱՍՏԱՆ **ARMENIA**	ՓԲԸ Գրուպպա ՍԵԲ-Վ, 125171 Մոսկվա, Լենինգրադսկոե խճուղի, 16Ա, շին.3	**(010) 55-76-07**	2 տարի/ 2 years
AUSTRALIA	GROUPE SEB AUSTRALIA PO Box 7535, Silverwater NSW 2128	**02 97487944**	1 year
ÖSTERREICH **AUSTRIA**	SEB ÖSTERREICH GmbH Campus 21 - Businesspark Wien Süd Liebermannstr. A02 702 - 2345 Brunn am Gebirge	**01 8903476**	2 Jahre 2 years
BELGIQUE BELGIE **BELGIUM**	GROUPE SEB BELGIUM SA NV 25 avenue de l'Espérance - ZI 6220 Fleurus	**070 23 31 59**	2 ans 2 years
БЕЛАРУСЬ **BELARUS**	ЗАО «Группа СЕБ-Восток», 125171, Москва, Ленинградское - шоссе, д. 16А, стр. 3	**017 2239290**	2 года 2 years
BOSNA I **HERCEGOVINA**	SEB Développement Predstavništvo u BiH - Vrazova 8/II 71000 Sarajevo	**Info-linija za potrošače** **033 551 220**	2 godine 2 years
BRASIL **BRAZIL**	SEB COMERCIAL DE PRODUTOS DOMÉSTICOS LTDA Rua Venâncio Aires, 433/437/447, Pompéia, São Paulo/SP	**0800-119933**	1 ano 1 year
БЪЛГАРИЯ **BULGARIA**	ГРУП СЕБ БЪЛГАРИЯ ЕООД Ул. Борово 52 Г, ет. 1, офис 1, 1680 София	**0700 10 330**	2 години 2 years
CANADA	GROUPE SEB CANADA 345 Passmore Avenue Toronto, ON M1V 3N8	**800-418-3325**	1 an 1 year
CHILE	GROUPE SEB CHILE Comercial Ltda Av. Providencia, 2331, piso 5, oficina 501 Santiago	**12300 209207**	2 años 2 years
COLOMBIA	GROUPE SEB COLOMBIA Apartado Aereo 172, Kilometro 1 Via Zipaquira - Cajica Cundinamarca	**18000919288**	2 años 2 years
HRVATSKA **CROATIA**	SEB Développement S.A.S. Vodnjanska 26 10000 Zagreb	**01 30 15 294**	2 godine 2 years
ČESKÁ REPUBLIK **CZECH REPUBLIC**	GROUPE SEB ČR spol. s r .o. Jankovcova 1569/2c 170 00 Praha 7	**731 010 111**	2 roky 2 years
DANMARK	GROUPE SEB NORDIC AS Tempovej 27 2750 Ballerup	**44 663 155**	2 år 2 years
DEUTSCHLAND **GERMANY**	GROUPE SEB DEUTSCHLAND GmbH / KRUPS GmbH Herrnrainweg 5 63067 Offenbach	**0212 387 400**	2 Jahre 2 years
EESTI **ESTONIA**	GROUPE SEB POLSKA SP Z O.O. ul. Bukowińska 22b 02-703 Warszawa	**5 800 3777**	2 aastat 2 years
SUOMI **FINLAND**	Groupe SEB Finland Kutojantie 7 02630 Espoo	**09 622 94 20**	2 Vuotta 2 years

FRANCE **Incluant uniquement** Guadeloupe, Martinique, Réunion, Saint-Martin	GROUPE SEB FRANCE Service Consommateur Tefal BP 15 - 69131 ECULLY CEDEX	**09 74 50 47 74**	1 an 1 year
ΕΛΛΑΔΑ **GREECE**	SEB GROUPE ΕΛΛΑΔΟΣ Α.Ε. Οδός Καβαλιέράτου 7 Τ.Κ. 145 64 Ν. Κηφισιά	**2106371251**	2 χρόνια 2 years
香港 **HONG KONG**	SEB ASIA Ltd. Room 903, 9/F, North Block, Skyway House 3 Sham Mong Road, Tai Kok Tsui, Kowloon - Hong-Kong	**852 8130 8998**	1 year
MAGYARORSZÁG **HUNGARY**	GROUPE SEB CENTRAL-EUROPE Kft. Távíró köz - 4 2040 Budaörs	**06 1 801 8434**	2 év 2 years
INDONESIA	Groupe SEB Indonesia (Representative office) Sudirman Plaza, Plaza Marein 8th Floor JL Jendral Sudirman Kav 76-78, Jakarta 12910, Indonesia	**+62 21 5793 6881**	1 year
ITALIA **ITALY**	GROUPE SEB ITALIA S.p.A. Via Montefeltro, 4 - 20156 Milano	**199207354**	2 anni 2 years
JAPAN	GROUPE SEB JAPAN Co. Ltd. 1F Takanawa Muse Building, 3-14-13, Higashi Gotanda, Shinagawa-Ku, Tokyo 141-0022	**0570-077772**	1 year
ҚАЗАҚСТАН **KAZAKHSTAN**	ЖАҚ «Группа СЕБ- Восток» 125171, Мәскеу, Ленинградское шоссесі,16А, 3 үйі	**727 378 39 39**	2 жыл 2 years
KOREA	(유)그룹 세브 코리아 서울시 종로구 서린동 88 서린빌딩 3층 - 110-790	**1588-1588**	1 year
LATVJA **LATVIA**	GROUPE SEB POLSKA Sp. z o.o. ul. Bukowińska 22b 02-703 Warszawa	**6 716 2007**	2 gadi 2 years
LIETUVA **LITHUANIA**	GROUPE SEB POLSKA Sp. z o.o. ul. Bukowińska 22b 02-703 Warszawa	**6 470 8888**	2 metai 2 years
LUXEMBOURG	GROUPE SEB BELGIUM SA NV 25 avenue de l'Espérance - ZI 6220 Fleurus	**0032 70 23 31 59**	2 ans 2 years
MACEDONIA	Groupe SEB Bulgaria EOOD Office 1, floor 1, 52G Borovo St., 1680 Sofia - Bulgaria ГРУП СЕБ БЪЛГАРИЯ ДООЕЛ Ул. Борово 52 Г, сп. 1, офис 1, 1680 София - България	**(0)2 20 50 022**	2 годин 2years
MALAYSIA	GROUPE SEB MALAYSIA SDN. BHD Unit No. 402-403, Level 4, Uptown 2, No. 2, Jalan SS21/37, Damansara Uptown, 47400, Petaling Jaya, Selangor D.E Malaysia	**65 6550 8900**	1 year
MEXICO	G.S.E.B. MEXICANA, S.A. DE C.V. Goldsmith 38 Desp. 401, Col. Polanco - Delegacion Miguel Hildalgo 11 560 Mexico D.F.	**(01800) 112 8325**	1 años 1 year
MOLDOVA	ТОВ «Груп СЕБ Україна» 02121, Харківське шосе, 201-203, 3 поверх, Київ, Україна	**(22) 929249**	2 ani 2 years
NEDERLAND **The Netherlands**	GROUPE SEB NEDERLAND BV Generatorstraat 6 - 3903 LJ Veenendaal	**0318 58 24 24**	2 jaar 2 years
NEW ZEALAND	GROUPE SEB NEW ZEALAND Unit E, Building 3, 195 Main Highway, Ellerslie, Auckland	**0800 700 711**	1 year
NORGE **NORWAY**	GROUPE SEB NORDIC AS Tempovej 27 2750 Ballerup DANMARK	**815 09 567**	2 år 2 years
PERU	Groupe SEB Perú Av. Camino Real N° 111 of. 805 B San Isidro - Lima - Perú	**441 4455**	1 años 1 year

POLSKA POLAND	GROUPE SEB POLSKA Sp. z o.o ul. Bukowińska 22b 02-703 Warszawa	**0 801 300 421 koszt jak za połączenie lokalne**	2 lata 2 years
PORTUGAL	GROUPE SEB IBÉRICA SA Urb. da Matinha - Rua Projectada à Rua 3 Bloco1 - 3° B/D 1950 - 327 Lisboa	**808 284 735**	2 anos 2 years
REPUBLIC OF IRELAND	GROUPE SEB IRELAND Unit B3 Aerodrome Business Park, College Road, Rathcoole, Co. Dublin	**01 677 4003**	1 year
ROMÂNIA ROMANIA	GROUPE SEB ROMÂNIA Str. Daniel Constantin nr. 8 - 010632 Bucureşti	**0 21 316 87 84**	2 ani 2 years
РОССИЯ RUSSIA	ЗАО «Группа СЕБ-Восток», 119180 Москва, 125171, Москва, Ленинградское шоссе, д. 16А, стр. 3	**495 213 32 30**	2 года 2 years
SRBIJA SERBIA	SEB Developpement Đorđa Stanojeviča 11b 11070 Novi Beograd	**060 0 732 000**	2 godine 2 years
SINGAPORE	GROUPE SEB SINGAPORE Pty Ltd. 59 Jalan Pemipin, #04-01/02 L&Y Building Singapore 577218	**65 6550 8900**	1 year
SLOVENSKO SLOVAKIA	GROUPE SEB SLOVENSKO s.r.o. Rybničná 40 - 831 07 Bratislava	**233 595 224**	2 roky 2 years
SLOVENIJA SLOVENIA	SEB d.o.o Gregorčičeva ulica 6 - 2000 MARIBOR	**02 234 94 90**	2 leti 2 years
ESPAÑA SPAIN	GROUPE SEB IBÉRICA S.A. C/ Almogàvers, 119-123, Complejo Ecourban 08018 Barcelona	**902 31 24 00**	2 años 2 years
SVERIGE SWEDEN	TEFAL SVERIGE SUBSIDIARY OF GROUP SEB NORDIC Truckvägen 14 A, 194 52 Upplands Väsby	**08 594 213 30**	2 år 2 years
SUISSE / SCHWEIZ SWITZERLAND	GROUPE SEB SCHWEIZ GmbH Thurgauerstrasse 105 8152 Glattbrugg	**044 837 18 40**	2 ans 2 Jarhre 2 years
TAIWAN	SEB ASIA Ltd. Taiwan Branch 4F., No. 37 Dexing W. Rd., Shilin Dist., Taipei City 11158, Taiwan (R.O.C.)	**886-2-2833 3716**	1 year
THAILAND	GROUPE SEB THAILAND 2034/66 Italthai Tower, 14th Floor, n° 14-02, New Phetchburi Road, Bangkapi, Huaykwang, Bangkok, 10320	**662 351 8911**	2 years
TÜRKIYE TURKEY	GROUPE SEB ISTANBUL AS Beybi Giz Plaza Dereboyu Cad. - Meydan Sok. No: 28 K.12 Maslak	**216 444 40 50**	2 YIL 2 years
U.S.A.	GROUPE SEB USA 2121 Eden Road - Millville, NJ 08332	**800-395-8325**	1 year
УКРАЇНА UKRAINE	ТОВ «Груп СЕБ Україна» 02121, Харківське шосе, 201-203, 3 поверх, Київ, Україна	**044 492 06 59**	2 роки 2 years
UNITED KINGDOM	GROUPE SEB UK LTD Riverside House, Riverside Walk Windsor, Berkshire, SL4 1NA	**0845 602 1454**	1 year
VENEZUELA	GROUPE SEB VENEZUELA Av Eugenio Mendoza, Centro Letonia, Torre ING Bank, Piso 15, Ofc 155 - Urb. La Castellana, Caracas	**0800-7268724**	2 años
VIETNAM	Vietnam Fan Joint Stock Company 25 Nguyen Thi Nho Str, Ward 9, Tan Binh Dist, HCM city	**+84-8 38644037 +84-8 38645830**	1 year

INTERNATIONAL GUARANTEE

Date of purchase: . . . . . / Date d'achat / Fecha de compra / Data da compra / Data d'acquisto / Kaufdatum / Aankoopdatum / Købsdato / Inköpsdatum / Kjøpsdato / Ostopäivä / Data zakupu / Data vânzării / Įsigijimo data/ Ostukuupäev / Datum nakupa / Sorozatszám / Dátum nákupu / Pirkuma datums / Datum Kupovine / Datum kupnje / Data cumpărării / Datum nákupu / Tarikh pembelian / Tanggal pembelian / Ngày mua hàng/ Satın alma tarihi / Дата прпдажи / Дата на закупуване / Датум на купувасое / Сатылған мерзімі / Ημερομηνία αγοράς/ Վաճառքի օրը / วันที่ซื้อ / 購買日期 /購入日 / 구입일자 / خرید تاریخ / تاریخ الشراء

Product reference: . . . . . / Référence du produit / Referencia del producto / Referência do produto / tipo de prodotto / Typnummer des Gerätes / Artikelnummer van het apparaat / Referencenummer / Produktreferens / Artikkelnummer / Tuotenumero / referencja produktu / Model / Gaminio numeris / Toote viitenumber / Tip aparata / Vásárlás kelte / Typ výrobku / Produkta atsauces numurs / Model proizvoda / Oznaka proizvoda / Cod produs / Produk rujukan / Referensi produk / Mã sản phẩm/ Ürün kodu / Мпдель / Мпдель / Мпдел на уреда / Мпделі / Κωδικός προιόνος / Մոդել / รุ่นผลิตภัณฑ์ / 產品模型 / 製品 レファレンス番 / 제품명 / مرجع كامل محصول / مرجع المُنتَج الكامل

Retailer name & address: . . . . . / Nom et adresse du vendeur / Nombre y dirección del minorista / Nome e endereço do revendedor / Nome e indirizzo delnegozzio / Name und Anschrift des Händlers / Naam en adres van de dealer / Forhandler navn & adresse / Återförsäljarens namn och adress / Forhandler navn og adresse / Jälleenmyyjän nimi ja osoite / nazwa i adres sprzedawcy / Numele şi adresa vânzătorului / Parduotuvės pavadinimas ir adresas / Müüja kauplus ja aadress / Naziv in naslov trgovine / Tipusszám / Názov a adresa predajcu / Veikala nosaukums un adrese / Naziv i adresa maloprodaje / Naziv i adresa prodavca / Naziv i adresa prodajnog mjesta / Nume şi adresă vânzător / Název a adresa prodejce / Nama dan alamat peruncit / Nama Toko Penjual dan alamat / Tên và địa chỉ cửa hàng bán/ Satıcı firmanın adı ve adresi / Название и адрес прпдавца / Назва і адреса прпдавця / Търгпвки пбект / Назив и адреса на прпдавницата / Сатушының аты және мекен-жайы / Επωνυμία και διεύθσνζη καπαζηήμαπος / Վաճառողի անվանումը և հասցեն / ชื่อและที่อยู่ของห้าง/ร้านที่ซื้อ / 零售商的店名和地址/販売店の名前、住所/소매점 이름과 주소/ نام و آدرس خرده فروش / اسم وعنوان بائع التجزئة

Distributor stamp . . . . . Cachet distributeur /Sello del distribuidor / Carimbo do revendedor / Timbro del negozzio / Händlerstempel / Stempel van de dealer / Forhandler stempel / Återförsäljarens stämpel / Forhandler stempel / Jälleenmyyjän leima / pieczęć sprzedawcy / Ştampila vânzătorului / Antspaudas / Tempel / Žig trgovine / Eladó neve, címe/ Razítko predajcu / Zīmogs / Pečat maloprodaje/ Pečat prodavca / Pečat prodajnog mjesta / Ştampila vânzătorului/ Razítko predejce/ Cap peruncit / Cap dari Toko Penjual / Cửa hàng bán đóng dấu/ Satıcı Firmanın Kaşesi / Печать прпдавца / Печатка прпдавця / Печат на търгпвския пбект / Печат на прпдавницата / Сатушының мөрі / Σθραγίδα καπαζηήμαπος / Վաճառողի կնիքը / ตราประทับของห้าง/ร้านที่ซื้อ / 零售商的蓋印 / 販売店印 / 소매점 직인 / فروش مهر خرده / ختم بائع التجزئة

FR 2-5
NL 6-9
DE 10-13
IT 14-17
ES 18-21
PT 22-25
EN 26-29
EL 30-33
DA 34-37
FI 38-41
NO 42-45
SV 46-49