Philips GoGEAR MP3 Player

GoGEAR

SA4LIT02
SA4LIT04

Quick start guide
Краткое руководство
快速入門指南
Hızlı başlangıç kılavuzu
Guía de configuración rápida

Quick start guide

Register your product and get support at
www.philips.com/welcome

PHILIPS

*1GB = 1 billion bytes; available storage capacity will be less.
*1GB = 十億位元組；可供使用的儲存容量可能會少於此數。
*1 GB = 1000 millones de bytes; la capacidad de almacenamiento disponible será menor.

** With 4 minute 128 kbps MP3 songs OR 5 mega-pixel JPG pictures OR 512 kbps 30 fps QVGA videos
** 包含 4 分鐘 128 kbps MP3 歌曲或 5 百萬畫素 JPG 圖片或 512 kbps 30 fps QVGA 影片
** Con canciones MP3 de 4 minutos a 128 kbps; O BIEN imágenes JPG de 5 megapíxeles; O BIEN videos QVGA y 30 fps a 512 kbps

*** Battery life varies by use and settings.
***電池壽命會依使用方式及設置而異。
*** La duración de la batería varía en función del uso y los ajustes.

7digital music store available in selected countries
Tienda de música digital "7digital" disponible sólo en algunos países

This player does not support copyright protected (DRM) WMA tracks bought from on-line music stores.
播放器不支援從音樂網站購買，加入數碼版權管理(DRM) 的 WMA 曲目。
Este reproductor no admite pistas WMA protegidas por leyes de derechos de autor (DRM) compradas en tiendas de música en línea.

AudibleReady is a trademark of Audible, Inc. or its affiliates.
AudibleReady 是 Audible, Inc. 或其子公司的商標。
AudibleReady es una marca registrada de Audible, Inc. o sus filiales.

PC requirements
電腦規格
Requisitos del equipo
Windows XP (SP3 or higher/ 或更高/ o superior) / Vista / 7

Specifications are subject to change without notice
© 2012 Koninklijke Philips Electronics N.V.
All rights reserved.
SA4LIT_97_QSG_V1.0
wk1223.3

Unpack
Распакуйте | Ambalajı açın | 打開包裝 | Sáquelo de la caja

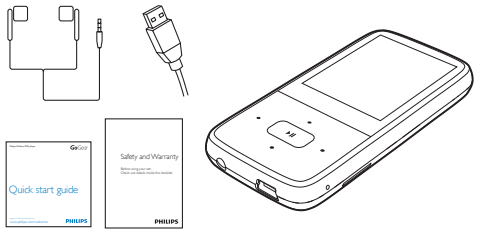

To get the latest Philips Device Manager, video converter, and user manuals, download from **www. philips.com/support**. | Загрузить последнюю версию Philips Device Manager, видеоконвертер и руководства пользователя можно с сайта **www.philips.com/support**. | 要取得最新的 Philips 裝置管理員、視訊轉換器、及用戶手冊，請於 **www. philips.com/support** 下載。 | Philips Device Manager programının en son sürümünü, video dönüştürücüyü ve kullanım kılavuzlarını **www. philips.com/support** adresinden indirerek edinebilirsiniz. | Para obtener la versión más reciente de Philips Device Manager, el conversor de vídeo y los manuales de usuario, descárguelos en **www. philips.com/support**.

1 Install
Установка | Kurun | 安裝 | Instalación

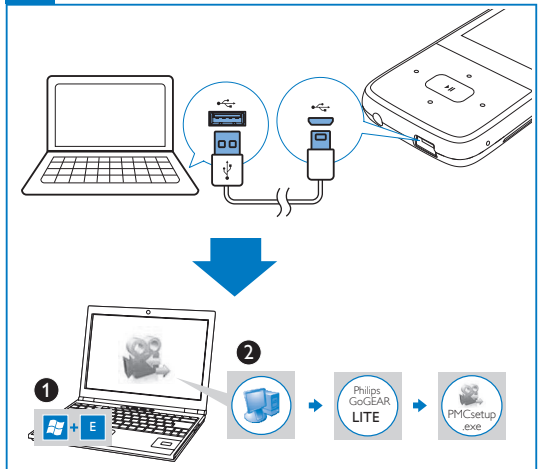

2 Sync
Синхронизация | Senkronize edin | 同步 | Sincronización

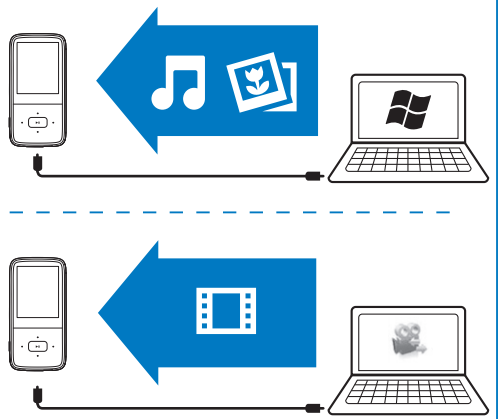

3 Use
Использование | Kullanın | 使用 | Uso

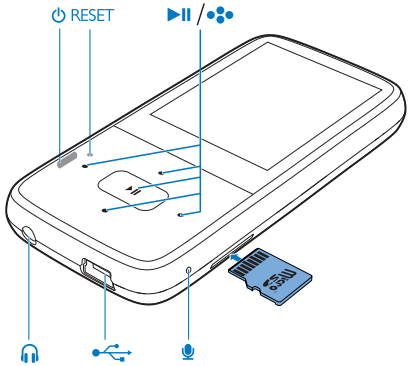

On/Off
Включение/выключение | Açma/kapama | 開啟/關閉 | Activar/desactivar

Press and hold to switch on/off | Нажмите и удерживайте для включения/выключения. | 按住以開啟/關閉 | Açmak/kapatmak için basılı tutun | Manténgalo pulsado para encender/apagar el dispositivo

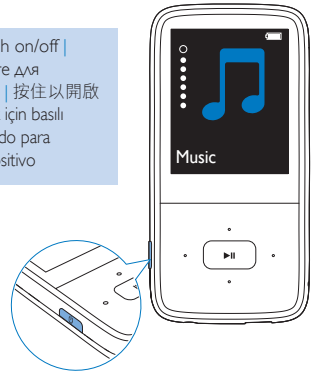

Navigate
Перемещение по меню | Gezinin | 導覽 | Navegar

Navigate through the list of options | Перемещение по списку параметров | 從選項清單中瀏覽 | Seçenek listesi içinde gezinin | Permiten navegar por la lista de opciones

▶II
Select options | Выбор параметров | 選擇選項 | Seçenekleri belirleme | Selecciona opciones

Press to go back one level or exit | Нажмите для перехода на уровень назад | 按鍵以返回上一級。 | Bir seviye geri gitmek için basın | Púlselo para volver al nivel anterior.

SD

Go to ✿ > SD . Select [Internal Memory] or [SD Card]. | Перейдите к ✿ > SD. Выберите пункт [Internal Memory] (Внутренняя память) или [SD Card] (Карта памяти SD). | 進入✿ > SD。選擇 [Internal Memory]（內存記憶體） 或 [SD Card]（SD 卡）。 | Şuraya gidin: ✿ > SD. [Internal Memory] (Dahili Bellek) veya [SD Card] (SD Kart) öğesini seçin. | Acceda a ✿ > SD . Seleccione [Internal Memory] (Memoria interna) o [SD Card] (Tarjeta SD).



On the play screen, increase/decrease the volume | На экране воспроизведения: увеличение/уменьшение уровня громкости | 於播放熒幕中，提高/降低音量。 | Çalma ekranında ses düzeyini artırın/azaltın. | En la pantalla de reproducción, aumenta/reduce el volumen

If the screen is locked, press and hold 3 seconds and release to unlock. | Если экран заблокирован, нажмите и удерживайте в течение 3 секунд, затем отпустите, чтобы разблокировать. | 於屏幕處於鎖定狀態，按壓 3 秒並放開以解除鎖定。 | Ekran kilitliyse, 3 saniye basılı tuttuktan sonra bırakarak kilidi açın. | Si la pantalla está bloqueada, manténgalo pulsado durante 3 segundos y suéltelo para desbloquearla.

On the play screen, press and hold to view the options menu. | В списке параметров, в режиме воспроизведения или паузы/остановки воспроизведения нажмите и удерживайте для просмотра меню параметров. | 在選項清單中，或在播放或暫停/停止畫面中，按住以檢視選項功能表。 | Seçenek listesinde veya çalma ya da duraklatma/durdurma ekranında basılı tutarak seçenek menüsünü görüntüleyin. | En la lista de opciones o la pantalla de reproducción o pausa/detención, manténgalo pulsado para ver el menú de opciones.



Press to start play | 按下以开始播放 | 按一下以開始播放 | กดเพื่อเริ่มเล่น | Pulse para iniciar la reproducción

Press to skip pictures | 按下以跳过照片 | 按一下以跳過圖片 | กดเพื่อข้ามภาพ | Pulse para saltar imágenes



Press to start play | 按下以开始播放 | 按一下以開始播放 | กดเพื่อเริ่มเล่น | Pulse para iniciar la reproducción

Press to skip pictures | 按下以跳过照片 | 按一下以跳過圖片 | กดเพื่อข้ามภาพ | Pulse para saltar imágenes



On the play screen, press to select presets. | На экране воспроизведения: нажмите, чтобы выбрать предварительные настройки. | 在播放屏幕上，按下以選擇預設設定。 | Çalma ekranında kayıtlı istasyonları seçmek için basın. | En la pantalla de reproducción, púlselo para seleccionar presintonías.

On the play screen, press and hold to search for stations. | На экране воспроизведения: нажмите и удерживайте для поиска станций | 在播放屏幕上，按住以搜尋電台。 | Çalma ekranında istasyon aramak için basılı tutun | En la pantalla de reproducción, manténgalo pulsado para buscar emisoras.

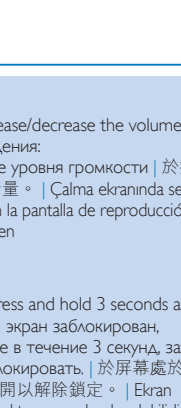

Press to start, pause, or resume play | Нажмите для запуска, приостановки или возобновления воспроизведения. | 按下以開始、暫停或恢復播放。 | Oynatmayı başlatmak, duraklatmak veya devam ettirmek için basın | Púlselo para iniciar, pausar o reanudar la reproducción

On the play screen, press to skip songs; press and hold to fast forward or rewind. | На экране воспроизведения: нажмите для перехода к следующей песне; нажмите иудерживайте для быстрой перемотки вперед или назад. | 於播放屏幕按下可跳過歌曲；按住以倒帶或快進。 | Oynatma ekranında şarkıyı geçmek için basın; hızlı ileriye veyageriye almak için basılı tutun. | En la pantalla de reproducción, púlselo para saltar canciones; manténgalopulsado para avanzar o retroceder rápidamente.

Help

Справка | 說明 | Yardım | Ayuda

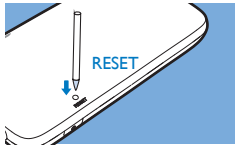

Device does not respond to the pressing of keys | Устройство не реагирует на нажатие кнопок | 裝置對按鍵操作沒有響應 | Cihaz tuşlara yanıt vermiyor | El dispositivo no responde al pulsar los botones

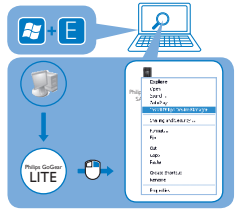

Software installation does not happen | Установка ПО не происходит | 軟件安裝尚未啟動 | Yazılım kurulumu yapılmıyor | La instalación de software no se completa

Go to **www.philips.com/support** for support information. | Информацию о поддержке см. по адресу **www.philips.com/support**. | 請到 **www.philips.com/support** 獲取有關支持信息。 | Destek bilgisi almak için **www.philips.com/support** adresini ziyaret edin. | Vaya a **www.philips.com/support** para obtener información de asistencia.