PHILIPS
Fidelio

wireless music system with AirPlay

DCW8010



Quick start guide

Always there to help you

Register your product for further support at
www.philips.com/welcome

Question? Contact Philips

EN Before using your product, read all accompanying safety information.

DE Lesen Sie vor der ersten Verwendung Ihres Produktes alle beiliegenden Sicherheitsinformationen.

ES Antes de usar el producto, lee toda la información adjunta a la de seguridad

FR Veuillez lire toutes les consignes de sécurité fournies avec votre produit avant de l'utiliser.

Specifications are subject to change without notice
©2012 Koninklijke Philips Electronics N.V.
All rights reserved.

DCW8010_10_QSG_V1.2



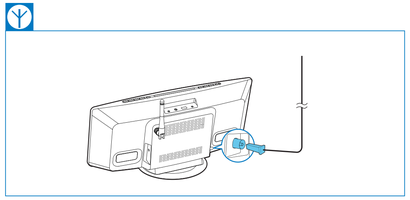

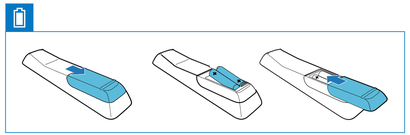

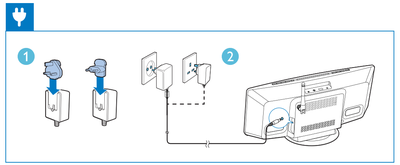

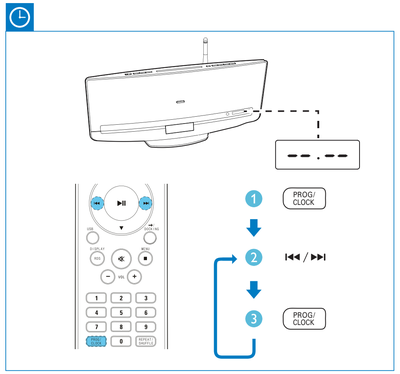

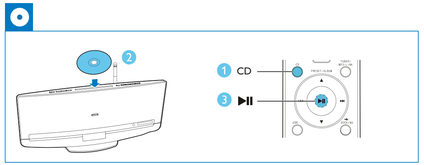

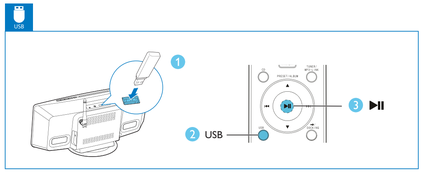

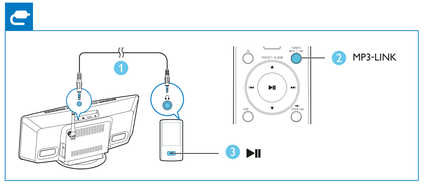

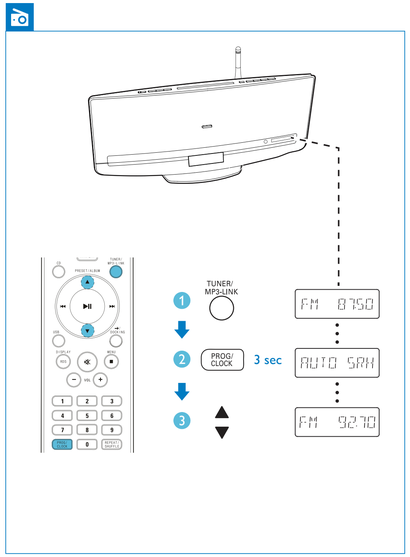

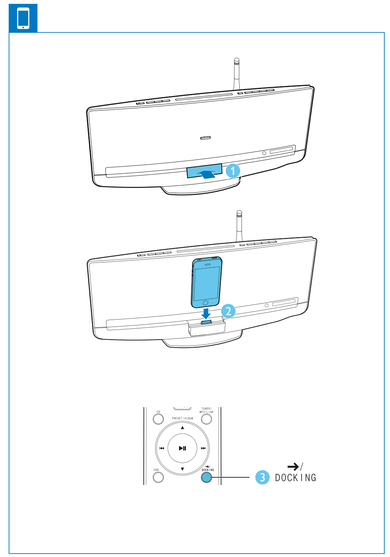

AirPlay

EN Check your iOS version



Settings ➡ General ➡ About

5.X

4.3

Upgrade your iPod touch, iPhone, or iPad to iOS 4.3 or above.
Note: Make sure that Wi-Fi is enabled on your iPod touch, iPhone, or iPad.
Before setup, you are recommended to upgrade your iPod touch/iPhone/iPad to the latest iOS version. For iPhone 4S users, please upgrade to iOS 5.1 or above for optimal performance.

If your router has a **WPS** button, you can connect the device to the router through **WPS**.
1. Press **WIFI SETUP**, then the light blinks green and yellow alternately.
2. Press the **WPS** button on your home Wi-Fi router.
3. Wait up to 2 minutes until the light stops blinking and you hear a confirmation tone.

EN Option 1: Use iOS 5 Wi-Fi network login sharing (recommended)



Connect your iPod touch/iPhone/iPad to your home router by Wi-Fi.

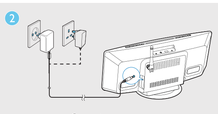

Connect power.



Wait for 35 seconds until the light in the middle of the **WIFI SETUP** button turns to solid yellow.

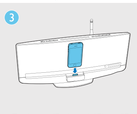

Dock your iPod touch/iPhone/iPad onto the system.



Press **Wi-Fi SETUP** to initiate Wi-Fi sharing.



Tap **ALLOW** (allow) to share your Wi-Fi settings with this system.



Wait up to 1 minute until the light stops flashing and you hear a confirmation tone.

EN Option 2: Set up through webpage configuration

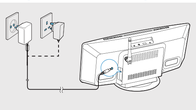

Connect power.



Wait for 35 seconds until the light in the middle of the **WIFI SETUP** button turns to solid yellow.



Open **Settings**.



Tap **Wi-Fi**.



Wait up to 30 seconds until **"Philips DCW8010 XXXXXX"** is detected. Then, tap it.

Settings ➡ General ➡ Network



Disable the 3G network.

Remember to turn on the 3G network after successful AirPlay connection.



Open **Safari**.



Enter the IP address **192.168.1.1**.

1. If it takes more than 2 minutes to see the screen of step 8, try to turn on/off the **Airplane mode** (**Settings** -> **Airplane Mode**) and start from step 2 again.
2. If the problem remains, restart your iPhone and start from step 2 again.



Follow the on-screen instructions to configure the Wi-Fi settings for this system.



Wait up to 2 minutes until the light stops flashing and you hear a confirmation tone.

1. If the light does not turn solid green after 2 minutes, reconnect the power adaptor, and then repeat steps from beginning.
2. To change Wi-Fi setup after first-time setup, press and hold **WIFI SETUP** for more than 3 seconds to reset Wi-Fi settings. Then follow the previous steps to change your network settings.

EN Start to enjoy your AirPlay



Open **Settings**.



Check your router is selected.



Open **iPod** application.

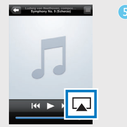

Tap **AirPlay** icon.



Select this system.

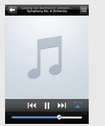

Tap ▶ to play music.

If the AirPlay icon does not appear or there is no sound output, try the following ways:
1. Turn on and off the **Airplane Mode** in Settings.
2. Restart your iPhone.
3. It is recommended to restart your home router.

AirPlay

DE Überprüfen Sie Ihre iOS Version
ES Comprobación de su versión de iOS
FR Vérification de votre version d'iOS



Settings ➡ General ➡ About

5.X

DE Aktualisieren Sie Ihren iPod touch, Ihr iPhone oder Ihr iPad auf iOS 4.3 oder höher.
Hinweis: Vergewissern Sie sich, dass WiFi auf Ihrem iPod touch, iPhone oder iPad aktiviert ist.
Vor der Einrichtung wird empfohlen, dass Sie Ihren iPod touch bzw. Ihr iPhone/iPad auf die neueste iOS-Version aktualisieren. iPhone 4S-Benutzer sollten Ihr Gerät für eine optimale Leistung auf iOS 5.1 oder höher aktualisieren.

ES Actualice su iPod touch, iPhone o iPad a iOS 4.3 o superior.
Nota: Asegúrese de activar la función Wi-Fi en el iPod touch, iPhone o iPad.
Antes de realizar la configuración, le recomendamos que actualice el iPod touch/iPhone/iPad a la versión más reciente de iOS. Para usuarios de iPhone 4S, actualice a iOS 5.1 o superior para obtener un rendimiento óptimo.

FR Mettez à niveau votre iPod touch, iPhone ou iPad avec iOS 4.3 ou supérieur.
Remarque : assurez-vous que le Wi-Fi est activé sur votre iPod touch, iPhone ou iPad.
Avant l'installation, nous vous recommandons de procéder à la mise à niveau de votre iPod touch/iPhone/iPad vers la dernière version d'iOS. Il est recommandé aux utilisateurs iPhone 4S de procéder à une mise à niveau vers iOS 5.1 ou version ultérieure pour des performances optimales

4.3

DE Wenn Ihr Router eine **WPS**-Taste besitzt, können Sie dieses System mit dem Router über **WPS** verbinden.
1. Drücken Sie **WIFI SETUP**, dann blinkt die Anzeige abwechselnd grün und gelb.
2. Drücken Sie auf Ihrem Wi-Fi-Router die **WPS**-Taste.
3. Warten Sie bis zu 2 Minuten, bis das Licht aufhört zu blinken und Sie einen Bestätigungston hören.

ES Si el router dispone de botón **WPS**, puede conectar el sistema al router mediante WPS.
1. Pulse **WIFI SETUP** y la luz parpadeará en verde y amarillo alternativamente.
2. Pulse el botón de **WPS** en su router Wi-Fi doméstico.
3. Espere unos 2 minutos hasta que la luz deje de parpadear y oiga un tono de confirmación.

FR Si votre routeur est pourvu d'un bouton **WPS**, vous pouvez connecter **WPS**.
1. Appuyez sur **WIFI SETUP**. Le voyant s'allume alors alternativement en vert et en jaune.
2. Appuyez sur le bouton **WPS** de votre routeur Wi-Fi domestique.
3. Patientez 2 minutes jusqu'à ce que le voyant cesse de clignoter et que vous entendiez une tonalité de confirmation.

DE Option 1: Verwenden der iOS 5 Freigabe der Anmeldeinformationen für WiFi-Netzwerke (empfohlen)
ES Opción 1: Uso del inicio de sesión compartido de la red Wi-Fi mediante iOS5 (recomendado)
FR Option 1: utilisation du partage de connexion au réseau Wi-Fi d'iOS 5 (recommandé)

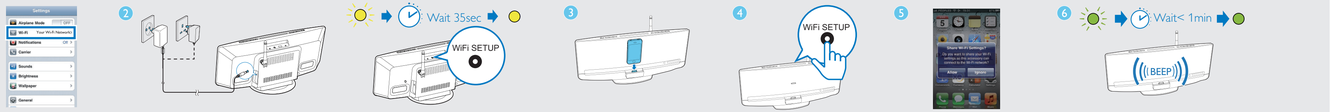

1
- DE Verbinden Sie Ihren iPod touch bzw. Ihr iPhone/iPad über WiFi mit Ihrem Heimrouter.
- ES Conecte el iPod touch/iPhone/iPad al su router mediante Wi-Fi.
- FR Connectez votre iPod touch/iPhone/iPad à votre routeur domestique via Wi-Fi.

2
- DE Anschließen an die Stromversorgung
- ES Conecte la alimentación.
- FR Alimentation.

3
- DE Warten Sie bis zu 35 Sekunden, bis die Anzeige in der Mitte der **WIFI SETUP**-Taste gelb leuchtet.
- ES Espere 35 segundos hasta que la luz del centro del botón **WIFI SETUP** se ilumine en amarillo de forma permanente.
- FR Patientez 35 secondes jusqu'à ce que le voyant situé au centre du bouton **WIFI SETUP** s'allume en jaune de manière

4
- DE Verbinden Sie Ihren iPod touch bzw. Ihr iPhone/iPad mit dem System.
- ES Conecte el iPod touch/iPhone/iPad en el sistema.
- FR Placez votre iPod touch/iPhone/iPad sur la station d'accueil.

5
- DE Drücken Sie **WIFI SETUP**, um die WiFi-Freigabe zu starten.
- ES Pulse **WIFI SETUP** para iniciar el uso compartido de Wi-Fi.
- FR Appuyez sur **WIFI SETUP** pour lancer le partage Wi-Fi.

6
- DE Tippen Sie **ALLOW** (Zulassen), um die WiFi-Einstellungen diesem System freizugeben.
- ES Toque **ALLOW** (permitir) para compartir los ajustes de Wi-Fi con el sistema.
- FR Appuyez sur **ALLOW** (autoriser) pour partager vos réglages Wi-Fi avec ce système.

7
- DE Warten Sie weniger als 1 Minute, bis das Licht aufhört zu blinken und Sie einen Bestätigungston hören.
- ES Espere menos de 1 minuto hasta que la luz deje de parpadear y oiga un tono de confirmación.
- FR Patientez moins d'1 minute jusqu'à ce que le voyant cesse de clignoter et que vous entendiez une tonalité de confirmation.

DE Option 2: Einrichten über die Webseitenkonfiguration
ES Opción 2: Configuración a través de la página Web
FR Option 2 : configuration via la page Web



1
- DE Anschließen an die Stromversorgung
- ES Conecte la alimentación.
- FR Alimentation.

2
- DE Warten Sie bis zu 35 Sekunden, bis die Anzeige in der Mitte der **WIFI SETUP**-Taste gelb leuchtet.
- ES Espere 35 segundos hasta que la luz del centro del botón **WIFI SETUP** se ilumine en amarillo de forma permanente.
- FR Patientez 35 secondes jusqu'à ce que le voyant situé au centre du bouton **WIFI SETUP** s'allume en jaune de manière

3
- DE Öffnen Sie die **Einstellungen**.
- ES Abra **Settings** (Ajustes).
- FR Ouvrez l'option **Settings** (Réglages).

4
- DE Tippen Sie auf **WiFi**.
- ES Toque **Wi-Fi**.
- FR Appuyez sur **Wi-Fi**.

5
- DE Warten Sie bis zu 30 Sekunden, bis "**Philips DCW8010 XXXXXX**" erkannt wird. Tippen Sie es dann an.
- ES Espere unos 30 segundos hasta que se detecte "**Philips DCW8010 XXXXXX**". A continuación, toque esta opción.
- FR Patientez 30 secondes jusqu'à ce que « **Philips DCW8010 XXXXXX** » soit détecté. Ensuite, touchez la touche correspondante.

6
- DE Deaktivieren Sie das 3G-Netzwerk.
- ES Desactive la red 3G.
- FR Désactivez le réseau 3G.

- DE Denken Sie daran, das 3G-Netzwerk nach erfolgreicher Herstellung einer Verbindung zu AirPlay wieder einzuschalten.
- ES Recuerde activar la red 3G después de conectar AirPlay correctamente.
- FR N'oubliez pas de réactiver le réseau 3G une fois la connexion à AirPlay établie.

7
- DE Öffnen Sie **Safari**.
- ES Abra **Safari**.
- FR Ouvrez **Safari**.

8
- DE Geben Sie die IP-Adresse **192.168.1.1** ein.
- ES Introduzca la dirección IP **192.168.1.1**.
- FR Saisissez l'adresse IP **192.168.1.1**.

- DE
1. Wenn es länger als 2 Minuten dauert, bis der Bildschirm von Schritt 8 angezeigt wird, versuchen Sie, den **Flugmodus (Einstellungen -> Flugmodus)** ein- und auszuschalten, und beginnen Sie erneut bei Schritt 2.
2. Wenn das Problem weiterhin besteht, starten Sie Ihr iPhone neu, und beginnen Sie erneut bei Schritt 2.

- ES
1. Si la pantalla del paso 8 tarda más de 2 minutos en aparecer, pruebe a activar/desactivar el **modo de avión** en **Settings -> Airplane Mode** (Ajustes -> Modo de avión) y vuelva a empezar otra vez desde el paso 2.
2. Si el problema persiste, vuelva a iniciar el iPhone y empiece otra vez desde el paso 2.

- FR
1. Si l'affichage de l'écran de l'étape 8 prend plus de 2 minutes, essayez d'activer/de désactiver le **mode Avion (Settings** (Réglages) -> **Airplane Mode** (Mode Avion)), puis reprenez la procédure à l'étape 2.
2. Si le problème persiste, redémarrez votre iPhone et reprenez la procédure à l'étape 2.

9
- DE Befolgen Sie die Anweisungen auf dem Bildschirm, um die WiFi-Einstellungen dieses Systems zu konfigurieren.
- ES Siga las instrucciones en pantalla para configurar los ajustes de Wi-Fi del sistema.
- FR Suivez les instructions à l'écran pour configurer les réglages Wi-Fi de ce système.

- DE Warten Sie bis zu 2 Minuten, bis das Licht aufhört zu blinken und Sie einen Bestätigungston hören.
- ES Espere unos 2 minutos hasta que la luz deje de parpadear y oiga un tono de confirmación.
- FR Patientez 2 minutes jusqu'à ce que le voyant cesse de clignoter et que vous entendiez une tonalité de confirmation.

- DE
1. Wenn das Licht nach 2 Minuten nicht leuchtet, schließen Sie das Netzteil erneut an, und fangen Sie mit den Schritten von vorne an.
2. Um die WiFi-Einrichtung nach der Ersteinrichtung zu ändern, halten Sie **WIFI SETUP** länger als 3 Sekunden gedrückt, um die WiFi-Einstellung zurückzusetzen. Befolgen Sie dann die vorherigen Schritte, um Ihre Netzwerkeinstellungen zu ändern.

- ES
1. Si la luz no permanece encendida en verde después de 2 minutos, vuelva a conectar el adaptador de alimentación y, a continuación, repita los pasos desde el principio.
2. Para cambiar la configuración de Wi-Fi después de la configuración inicial, mantenga pulsado **WIFI SETUP** durante más de 3 segundos restablecer los ajustes de Wi-Fi. A continuación, siga los pasos anteriores para cambiar los ajustes de red.

- FR
1. Si le voyant ne s'allume pas en vert de manière continue après 2 minutes, reconnectez l'adaptateur secteur, puis répétez les étapes depuis le début.
2. Pour modifier la configuration Wi-Fi après la configuration initiale, maintenez **WIFI SETUP** enfoncé pendant plus de de 3 secondes pour réinitialiser les paramètres Wi-Fi. Suivez ensuite les étapes précédentes pour modifier vos paramètres réseau.

DE Genießen Sie AirPlay
ES Comience a disfrutar de AirPlay
FR Utilisation de votre AirPlay

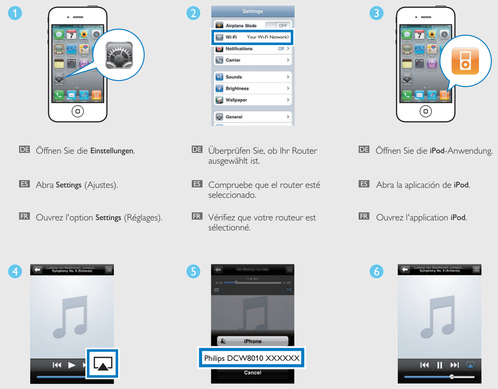

1
- DE Öffnen Sie die **Einstellungen**.
- ES Abra **Settings** (Ajustes).
- FR Ouvrez l'option **Settings** (Réglages).

2
- DE Überprüfen Sie, ob Ihr Router ausgewählt ist.
- ES Compruebe que el router esté seleccionado.
- FR Vérifiez que votre routeur est sélectionné.

3
- DE Öffnen Sie die **iPod**-Anwendung.
- ES Abra la aplicación de **iPod**.
- FR Ouvrez l'application **iPod**.

4
- DE Tippen Sie auf das **AirPlay**-Symbol.
- ES Toque el icono **AirPlay**.
- FR Appuyez sur l'icône **AirPlay**.

5
- DE Wählen Sie dieses System aus.
- ES Seleccione este sistema.
- FR Sélectionnez ce système.

6
- DE Tippen Sie auf ▶, um Musik wiederzugeben.
- ES Toque ▶ para reproducir música.
- FR Touchez ▶ pour lancer la lecture musicale.

- DE Wenn das AirPlay-Symbol nicht angezeigt wird oder es keine Audioausgabe gibt, versuchen Sie Folgendes:
1. Schalten Sie den Flugmodus in den Einstellungen ein und aus.
2. Starten Sie Ihr iPhone neu.
3. Es wird empfohlen, Ihren Heimrouter neuzustarten.

- ES Si el icono de AirPlay no aparece o si no hay salida de sonido, pruebe lo siguiente:
1. Active y desactive la opción **Airplane Mode** (Modo de avión) en **Settings** (Ajustes).
2. Reinicie el iPhone.
3. Es recomendable reiniciar el router de casa.

- FR Si l'icône AirPlay n'apparaît pas ou si vous n'obtenez pas de son, essayez les procédures suivantes :
1. Activez et désactivez **Airplane Mode** (Mode Avion) dans **Settings** (Réglages).
2. Redémarrez votre iPhone.
3. Il est recommandé de redémarrer votre routeur domestique.