ZYXEL NETWORKS

NBG7510
Dual-Band WiFi 6 AX1800 Router



Quick Start Guide

ENGLISH | DEUTSCH | ESPAÑOL | FRANÇAIS | ITALIANO
РУССКИЙ | TÜRKÇE | УКРАНСЬКА | 繁體中文

Package Contents



Device | Power Cable | Ethernet Cable | Quick Start Guide | Declaration of Conformity, Safety Warnings

Support Information

USA
+ 1 800 255 4101
support@zyxel.com

EU
https://support.zyxel.eu

EU Importer
Zyxel Communications A/S
Gladsaxevej 378, 2. th. 2860 Søborg, Denmark
https://www.zyxel.com/dk/da/

UK Importer
Zyxel Communications UK Ltd.
2 Old Row Court, Rose Street, Wokingham,
RG40 1XZ, United Kingdom (UK)
https://www.zyxel.com/uk/en/

US Importer
Zyxel Communications, Inc
1130 North Miller Street Anaheim, CA 92806-2001
https://www.zyxel.com/us/en/

Copyright © 2021 Zyxel and/or its affiliates. All Rights Reserved.

Step 1 Hardware Connections

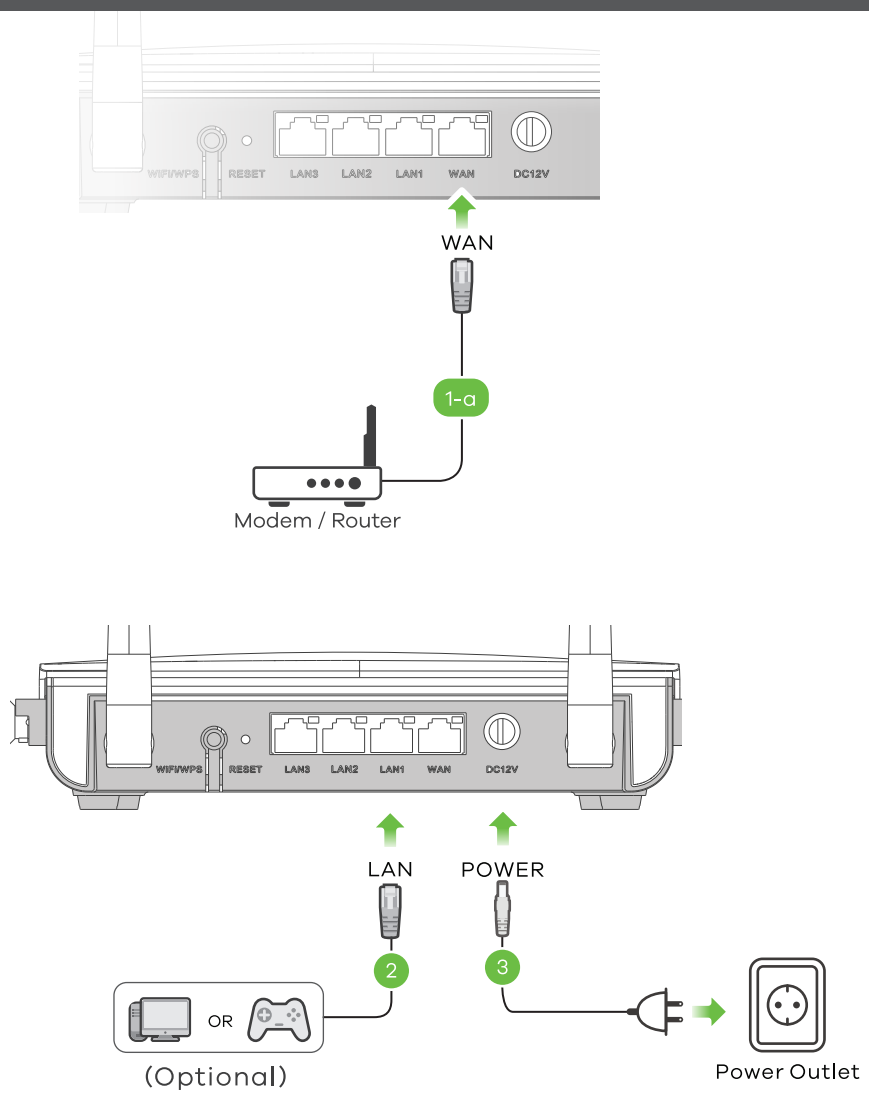

EN 1-a Use an Ethernet cable to connect the WAN port to a gateway modem.
2 Connect a computer to the LAN port using a yellow Ethernet cable (optional).
3 Connect the power cable to the Zyxel Device.

DE 1-a Verwenden Sie ein Ethernet-Kabel, um den WAN-Anschluss mit einem Gateway oder Modem zu verbinden.
2 Schließen Sie einen Computer über das gelbe Ethernet-Kabel (optional) an den LAN-Anschluss an.
3 Schließen Sie das Netzkabel an das Zyxel-Gerät an.

ES 1-a Use un cable Ethernet para conectar el puerto WAN a un módem de acceso a internet.
2 Conecte un equipo al puerto LAN con el cable Ethernet amarillo (opcional).
3 Conecte el cable de alimentación al módem.

FR 1-a Utilisez un câble Ethernet pour connecter le port WAN à un modem.
2 Connectez un ordinateur au port LAN en utilisant le câble Ethernet jaune (option).
3 Branchez le câble d'alimentation au modem.

IT 1-a Utilizzare un cavo Ethernet per collegare la porta WAN a un gateway modem.
2 Collegare un computer alla porta LAN mediante il cavo Ethernet giallo (Opzionale).
3 Collegare il cavo di alimentazione al dispositivo Zyxel.

RU 1-a С помощью кабеля Ethernet подключите порт WAN к провайдеру или модему (если есть).
2 Подключите компьютер к порту LAN с помощью желтого кабеля Ethernet (опционально).
3 Подключите блок питания к устройству Zyxel.

TR 1-a WAN bağlantı noktasını ag geçidi modeme baglamak için bir Ethernet kablosu kullanın.
2 Sarı Ethernet kablosunu (istege baglı) kullanarak bir bilgisayarı LAN bağlantı noktasına baglayın.
3 Güç kablosunu Zyxel cihazına baglayın.

UA 1-a За допомогою кабелю Ethernet підключіть порт WAN до провайдера або модему (якщо є).
2 Підключіть комп'ютер до порту LAN за допомогою жовтого кабелю Ethernet (опційно).
3 Підключіть блок живлення до пристрою Zyxel.

TC 1-a 請將網路線連接 Zyxel 設備的WAN埠到modem上。
2 使用黃色網路線連接電腦及 Zyxel 設備LAN埠。
3 將 Zyxel 設備接上電源線。

LED Indicator		
	Red	**Blinking** - There is no internet connection.
	Blue	**On** - The internet is ready. **Off** - Power is off.
	Red / Blue	**Blinking** - The Zyxel Device is in the process of resetting to factory defaults.
	Purple	**On** - The Zyxel Device is updating firmware. **Blinking** - WPS is in progress.

Step 2 WiFi Connection

4-a Using SSID

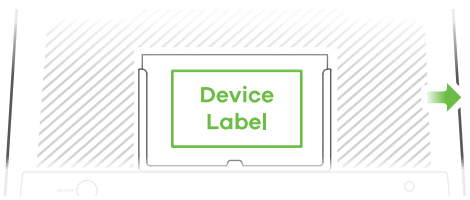

ZYXEL
SSID: Zyxel_XXXX
Wireless key: XXXXXXXX
Username: admin
Login Password: XXXXXXXX
QR Code

Scan the QR code on the device label to see the SSID and Wireless Key on your mobile device.

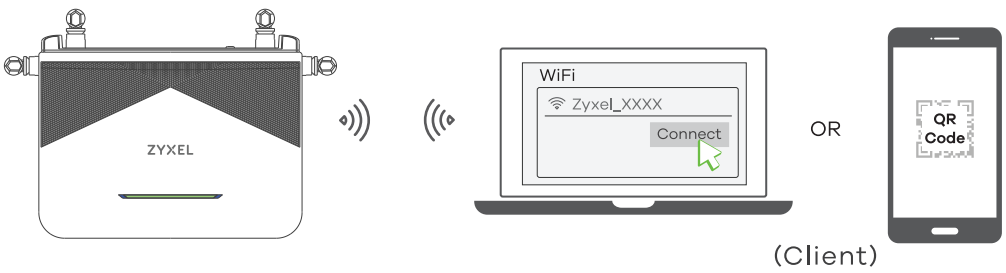

EN 4-a Use the SSID and Wireless key on the device label to connect wirelessly to the Zyxel Device.

DE 4-a Verwenden Sie die SSID und den Wireless-Schlüssel auf dem Geräteetikett, um eine drahtlose Verbindung mit dem Zyxel-Gerät herzustellen.

ES 4-a El SSID y la contraseña inalambrica están en la etiqueta del dispositivo para conectarse inalámbricamente.

FR 4-a Le SSID et la clé WiFi se trouve sur l'étiquette au dos de l'équipement.

IT 4-a Usa l'SSID e la chiave wireless sull'etichetta del dispositivo per connetterti in modalità wireless al dispositivo Zyxel.

RU 4-a Используйте SSID и пароль Wi-Fi на этикетке устройства для беспроводного подключения к нему.

TR 4-a Zyxel cihazına kablosuz olarak baglanmak için cihaz etiketindeki SSID ve Kablosuz anahtarını kullanın.

UA 4-a Використовуйте SSID та пароль Wi-Fi на етикетці пристрою для бездротового підключення.

TC 4-a 使用設備標籤上的 SSID 和無線密碼用無線方式連接到 Zyxel 設備。

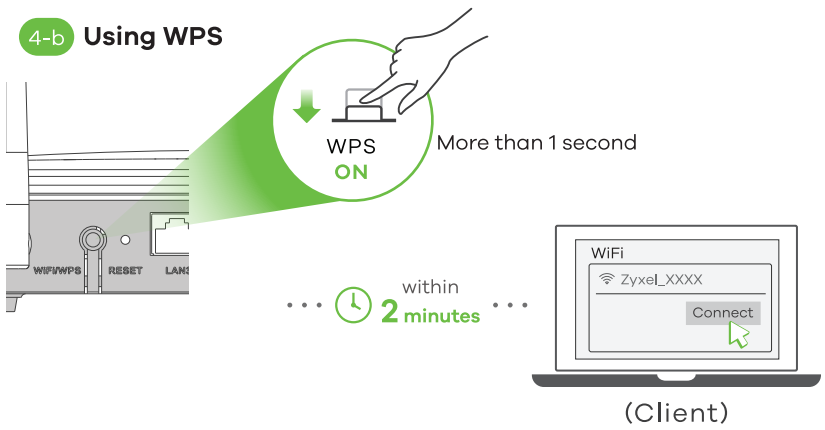

EN 4-b Press the WPS button until the LED is blinking in purple.
Press the WPS button on the client. If the WPS method fails, use the SSID and Wireless Key to set up a WiFi connection (4-a).

DE 4-b Drücken Sie die WPS-Taste, bis diese violett blinkt.
Drücken Sie die WPS-Taste auf dem Client. Wenn die WPS-Methode fehlschlägt, verwenden Sie die SSID und den WLAN-Schlüssel, um eine WiFi-Verbindung herzustellen (4-a).

ES 4-b Pulse el botón WPS hata que el LED parpadee en color morado.
Pulse el botón WPS en el cliente. Si el método WPS no funciona, use la conexión al SSID para configurar la conexión WiFi (4-a).

FR 4-b Maintenez le bouton WPS enfoncé jusqu'à ce qu'il clignote en violet.
Appuyez sur le bouton WPS de l'équipement client. Si cela ne fonctionne pas, utilisez le SSID et la clé WiDi pour paramétrer la connexion WiFi (4-a)

IT 4-b Premere il pulsante WPS fino a quando il LED viola non lampeggia.
Premere il pulsante WPS sul client. Se il metodo WPS non riesce, usare l'SSID e password per instaurare la connessione WiFi (4-a).

RU 4-b Зажмите кнопку WPS, пока индикатор не замигает фиолетовым.
Нажмите кнопку WPS на клиенте. Если метод WPS не сработает, используйте SSID и пароль для установки Wi-Fi соединения (4-a).

TR 4-b WPS düğmesine ışık pembe yanana kadar basınız.
Istemcideki WPS dügmesine basın. WPS yöntemi basarısız olursa, bir WiFi baglantısı kurmak için SSID ve kablosuz anahtarını kullanın. (4-a).

UA 4-b Затисніть кнопку WPS, доки індикатор не заблимає фіолетовим.
Натисніть кнопку WPS на клієнті. Якщо метод WPS не працює, використовуйте SSID і пароль для встановлення Wi-Fi з'єднання (4-a).

TC 4-b 按壓WPS 按鈕直到燈號呈現紫色閃爍。
按壓終端設備的WPS 按鈕。如果 WPS連線方法失敗請使用 SSID 和無線密碼來設置 WiFi 連線 (4-a)。

Step 3 Quick Start Wizard

5

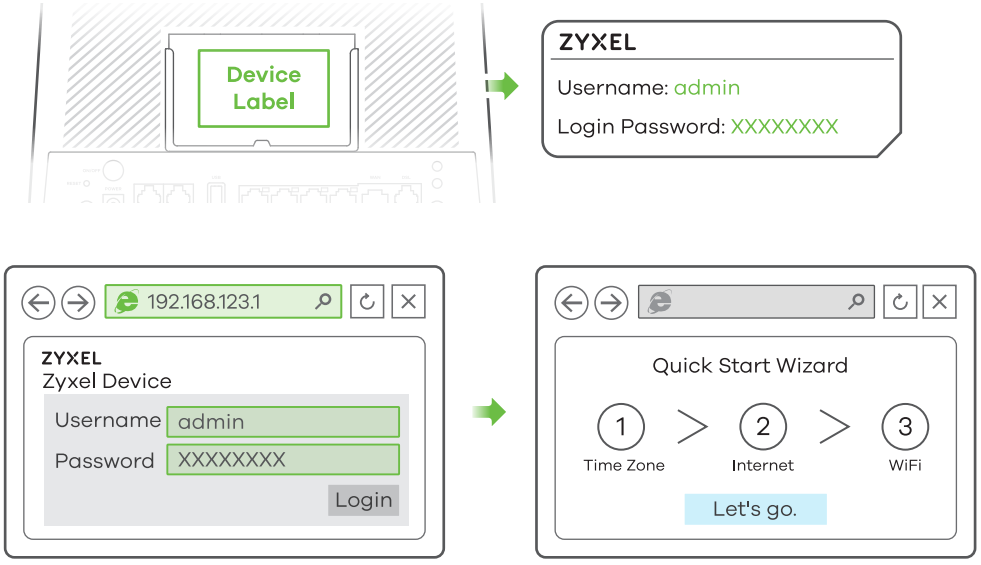

EN 5 Open a web browser and go to http://192.168.123.1. Enter the default Username (admin) and admin Login Password (on the device label), and then click Login. The Wizard runs. Follow the Wizard prompts to complete the setup. Go to www.zyxel.com to view this product's documentation and certifications.

DE 5 Öffnen Sie einen Webbrowser und gehen Sie zu http://192.168.123.1. Geben Sie den Standard-Benutzernamen (admin) und das Admin-Anmeldekennwort, was sich auf dem Geräteetikett befindet, ein und klicken Sie dann auf Anmelden. Der Konfigurations-Assistent wird automatisch gestartet. Gehen Sie auf www.zyxel.com, um die Dokumentation und Zertifizierungen dieses Produktes anzusehen.

ES 5 Abra un explorador web y vaya a http://192.168.123.1. Escriba el Nombre de usuario (admin) y la contraseña de inicio de sesión admin (en la etiqueta del dispositivo), a continuación haga clic en Iniciar sesión (Login). Se abrirá un asistente. Siga las instrucciones para completar la configuración. Visite www.zyxel.com para ver la documentación y certificaciones de este producto.

FR 5 Ouvrez un navigateur Web et entrez l'adresse à http://192.168.123.1. Entrez le nom d'utilisateur (admin) par défaut et le mot de passe d'administrateur (sur l'étiquette de l'appareil), puis cliquez sur Connexion (Login). Un assistant se lance. Suivez les instructions de l'assistant. Pour consulter la documentation et des renseignements sur les certifications pour ce produit, rendez-vous sur le site www.zyxel.com.

IT 5 Apri un browser web e vai a http://192.168.123.1. Immettere il nome utente predefinito (admin) e la password di accesso (sull'etichetta del dispositivo), quindi fare clic su Login. La procedura guidata viene eseguita. Segui le istruzioni della procedura guidata per completare la configurazione. Visita www.zyxel.com per visualizzare la documentazione e le certificazioni.

RU 5 Откройте веб-браузер и перейдите по адресу http://192.168.123.1. Введите имя пользователя по умолчанию (admin) и пароль для входа в систему (на этикетке устройства), а затем нажмите кнопку Login. Запустится мастер быстрой настройки. Следуйте его инструкциям, чтобы завершить настройку. На сайте www.zyxel.com можно найти документацию и сертификаты для этого устройства.

TR 5 Bir web tarayıcısı açın ve http://192.168.123.1. adresine gidin. Varsayılan kullanıcı adını (admin) ve admin oturum açma parolasını (cihaz etiketinde) girin ve ardından oturum aç ögesine tıklayın. Sihirbaz çalısır. Kurulumu tamamlamak için Sihirbaz istemlerini izleyin. Ürünün bilgilerine ulaşmak ve sertifaklara erişmek için www.zyxel.com adresine gidiniz.

UA 5 Відкрийте веб-браузер та перейдіть за адресою http://192.168.123.1. Введіть ім'я користувача за замовчуванням (admin) та пароль для входу до системи (на етикетці пристрою), а потім натисніть кнопку Login. Запуститься майстер швидкого налаштування. Виконайте вказівки, щоб завершити налаштування. На сайті www.zyxel.com можна знайти документацію та сертифікати для цього пристрою.

TC 5 打開 Web 瀏覽器會轉導至http://192.168.123.1。 輸入預設帳號(admin) 和登入密碼(在設備標籤上） ，然後點擊登入。預設為精靈模式，請按照精靈模式提示完成設定。請前往www.zyxel.com參閱此產品的相關文件及認證。